

CASA CIVIL
PROGRAMA DE
PARCERIAS DE
INVESTIMENTOS **PPI**

Secretaria Especial do Programa de Parcerias de Investimentos

Novembro, 2019



Escaneie o código para
o portfolio de projetos



Conselho do PPI

Presidência da República

Casa Civil da Presidência
da República

Conselho do PPI

Secretaria Especial do PPI

- Presidente e Ministros:
 - Casa Civil
 - Secretaria de Governo
 - Economia
 - Infraestrutura
 - Minas e Energia
 - Meio Ambiente
- Bancos públicos:
 - BNDES
 - Caixa Econômica Federal
 - Banco do Brasil
- Secretária Especial do PPI atua como Secretária Executiva do CPPI



PPI funciona como um hub



Agrega eficiência e valor ao processo

- Governança, coordenação, monitoramento e supervisão
- Transparência, diálogo, credibilidade e previsibilidade
- Projetos bem estruturados
- Aprimoramento técnico, jurídico e regulatório

PPI em números

Leilões e projetos concluídos

Projetos
qualificados

272

Leilões /
projetos

160

Investimentos

R\$ 1,01 trilhão
(USD 248 bilhões)

Outorgas / Bônus

R\$ 137,1 bilhões
(USD 33.5 bilhões)

41 meses de trabalho

Carteira de projetos do PPI

(R\$ 1,3 trilhão em investimentos + 10ª reunião, valores definidos ao longo dos estudos)

<p>Ferrovias – 11 </p> <p>5 Renovações 2 Concessões 4 Investimentos em malhas de interesse da União</p>	<p>Portos – 20 </p> <p>2 Desestatizações 17 Terminais Portuários: 14 arrendamentos 2 aut. de investimentos 1 Estudo (Santos) Hidrovia 1 Licenciamento</p>	<p>Energia – 20 </p> <p>2 Geração 12 Lotes Transmissão 1 Desestatização- Eletrobras 5 Licenciamentos</p>	<p>Abastecimento – 2 </p> <p>2 Desestatizações CEASAMINAS e CEAGESP</p> <p>Parques nacionais – 3 3 concessões (Lençóis Maranhenses, Cataratas do Iguaçu e Jericoacoara)</p>	<p>Políticas:</p> <ul style="list-style-type: none"> BR do Mar – cabotagem TRIIP PPP creches PPP presídios + un. Soc. Universalização do saneamento + resíduos PPP iluminação pública Fábrica de projetos
<p>Aeroportos – 22 </p> <p>22 aeroportos a serem concedidos em 3 blocos</p>	<p>Defesa e Segurança (PPP's) - 2</p> <p>1 Comunicação Aeronáutica 1 Comunicação Polícia</p>	<p>Mineração – 4 </p> <p>4 Alienações de exploração de Direitos Minerários</p>	<p>Comunicações – 3</p> <p>3 Estudos para desestatização (Telebras, ECT e Ceitec)</p>	<p>112 + 9 <i>projetos</i> Políticas</p>
<p>Rodovias – 17 </p> <p>9 Concessões 2 Estudos (11.350 km) 6 Licenciamentos</p>	<p>Economia – 5 </p> <p>3 Desestatizações (Casa da Moeda, ABGF, EMGEA) 2 Estudos (Serpro e Dataprev)</p>	<p>Desenvolvimento Regional – 3</p> <p>2 desestatizações (CBTU e Trensurb) PISF - operação</p>		

Em 2019, já foram realizadas 35 leilões

Expectativa de
Investimentos

R\$ 761 bi

Outorgas/
Bônus

R\$ 90,7 bi

Leilões realizados em 2019



Portos

13 leilões + 1 estudo

11 Terminais de granéis líquidos

- 3 em Cabedelo/PB (Leilão: 22/03)
- 1 em Vitória/ES (Leilão: 22/03)
- 5 em Belém/PA (Leilão 05/04)
- 1 em Vila do Conde/PA (Leilão 05/04)
- 1 em Santos/SP (Leilão 13/08)

1 Terminal de celulose em Paranaguá/PR (Leilão 13/08)

1 Terminal de Granéis Sólidos (Leilão 13/08)

1 Estudo – Libra (Estudo 21/08)

Investimentos: R\$ 1,05 bilhões

Outorga: R\$ 816 milhões



Mineração

1 leilão

Palmeirópolis (Leilão 21/10)

Investimentos: R\$ 255 milhões

Outorga: R\$ 15 milhões



Lotex

1 leilão

Outorga: R\$ 817,97 milhões



Óleo e Gás

2 leilões

5ª rodada de acumulações marginais (Leilão 10/09)

Investimentos: R\$ 10,5 milhões

Bônus: R\$ 7 milhões

16ª rodada de concessões (Leilão 10/10)

Investimentos: R\$ 1,58 bilhões

Bônus: R\$ 8,9 bilhões

Cessão Onerosa (Leilão 06/11)

Investimentos: R\$ 736,5 bilhões

Bônus: R\$ 69,9 bilhões

6ª Rodada de Partilha (Leilão 07/11)

Investimentos: R\$ 278 milhões

Bônus: R\$ 5,05 bilhões



Ferrovias

1 leilão

Ferrovias Norte-Sul (FNS) (Leilão 18/03)

Investimentos: R\$ 2,72 bilhões

Outorga: R\$ 2,72 bilhões



Energia

2 leilões

Geração de Energia Nova A-4 (Leilão 28/06)

Geração de Energia Nova A-6 (Leilão 18/10)

Investimentos: R\$ 13,06 bilhões

Outorga: - (menor tarifa)



Rodovias

1 leilão

BR-364/365/GO/MG (Leilão 10/09)

Investimentos: R\$ 2,06 bilhões

Outorga: - menor tarifa (-33% deságio)



Aeroportos

12 leilões

12 aeroportos leiloados em 3 Blocos (Leilão 15/03):

- Nordeste:
 - Recife/PE; João Pessoa e Campina Grande/PB; Maceió/AL; Aracaju/SE; e Juazeiro do Norte/CE
- Centro-Oeste:
 - Todos no MT: Várzea Grande (Cuiabá), Alta Floresta, Barra do Garças, Rondonópolis e Sinop.
- Sudeste:
 - Vitória/ES e Macaé/ RJ

Investimentos: R\$ 3,52 bilhões

Outorga: R\$ 2,377 bilhões

Desestatizações



Estudos



CASA CIVIL

PROGRAMA DE
PARCERIAS DE
INVESTIMENTOS **PPI**

Políticas



Apoio a Parcerias Subnacionais

Estudos e Fábrica de projetos e projetos pilotos

- Educação infantil, Proinfância (creches)
- Unidades Prisionais dos Estados (presídios)
- Unidades de atendimento socioeducativo
- Iluminação pública e enfrentamento à criminalidade
- Recuperação energética de resíduos sólidos urbanos
- Universalização do Saneamento Básico



Apoio a Parcerias Subnacionais

Creches

- Proposta de conclusão das creches paralisadas do PAC mediante PPPs
- Parceiro privado constrói, equipa e administra as creches por 30 anos
- Poder público paga contrapartida mediante verificação de ganhos de eficiência e indicadores de qualidade de gestão da infraestrutura e de aprendizado das crianças
- Apoio do Governo Federal em todas as etapas de estruturação das parcerias



Apoio a Parcerias Subnacionais

Presídios e unidades socioeducativas

- Proposta de ampliar disponibilidade de vagas do sistema prisional mediante PPPs
- Parceira privada constrói, equipa e administra os presídios por 30 anos
- Modelo de presídio-indústria em que o preso tem a oportunidade de trabalhar, estudar e se capacitar, com remuneração, e estimula a reinserção do egresso na sociedade
- Poder público paga contrapartida mediante verificação de indicadores de qualidade
- Governo Federal apoia os Estados em todas as etapas de estruturação das parcerias



O desafio da Universalização do Saneamento Básico

Objetivos

- No Brasil, uma população equivalente à do Canadá não tem acesso a água tratada
- Mais de 100 milhões de brasileiros não têm acesso a coleta de esgoto
- Incrementar parcerias privadas em conjunto com entes subnacionais (estimativa de R\$ 600 a R\$ 700 bilhões de investimentos)
- Estruturação de projetos financiáveis e que possibilitem a prestação de serviços adequados à população

Acesso ao saneamento básico

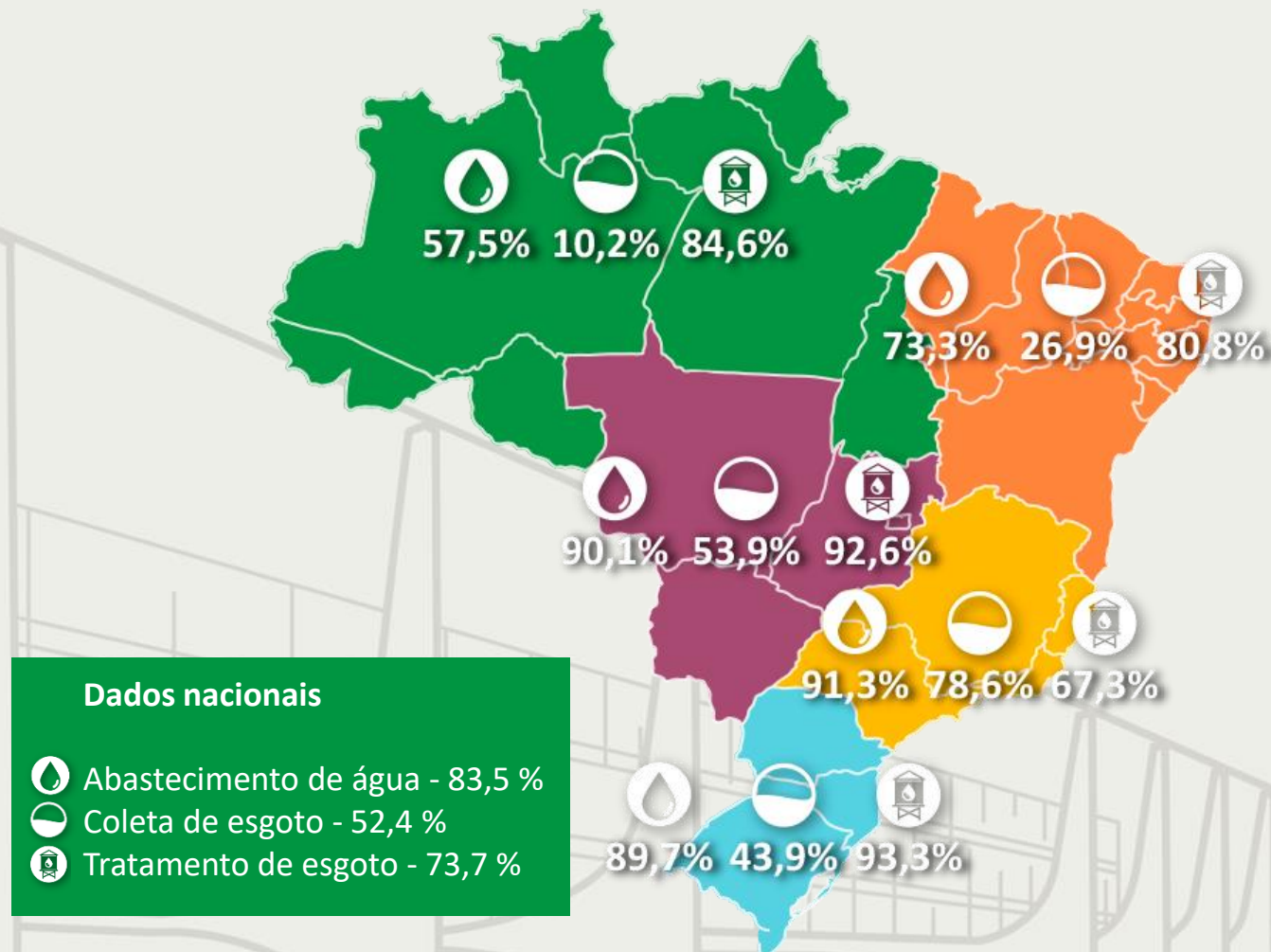

O desafio da Universalização do Saneamento Básico

Sábado, domingo e segunda-feira, 9, 10 e 11 de novembro de 2019 | Ano 20 | Número 4877 | R\$ 5,00

Fabio, Bruna, Alex e
Andrea, da Positive
Ventures: fundo social C3



Valor

ECONÔMICO

ano
20

Só 6% das cidades cumprem metas do saneamento básico

Daniel Rittner
De Brasília

Apenas 6% dos municípios brasileiros cumprem os requisitos do novo marco legal do saneamento para a prorrogação de seus contratos com as atuais prestadoras de serviço. Das 5.570 cidades, apenas 343 já têm um índice de cobertura acima de 90% para o abastecimento de água e de 60% para a coleta e o tratamento de esgoto, segundo uma radiografia do setor feita pelo governo.

Os números dão uma ideia do impacto que a nova legislação pode trazer às companhias de água e esgoto, principalmente públicas, que podem perder seus ne-

gócios. O governo federal encara esses números como uma evidência de que os serviços hoje são muito ruins e justificam maior abertura à concorrência.

O projeto de lei que reforma o marco legal do saneamento básico deve ser votado no plenário da Câmara até o fim deste mês. A essência do projeto é vedar novos contratos de programa que as prefeituras normalmente assinam de forma direta com as companhias estaduais de água e esgoto e privilegiar a figura dos contratos de concessão, com a obrigatoriedade de concorrência pública e maiores chances de participação da iniciativa privada.

Os atuais contratos de programa que vencem até 2033 podem ser prorrogados por cinco anos, no máximo, contanto que cumpram esses dois requisitos: 90% de abastecimento de água e 60% de esgoto tratado. Esses níveis são difíceis de ser alcançados.

Dos 343 municípios que ultrapassam a linha de corte, os serviços de saneamento são operados da seguinte maneira: 230 sociedades de economia mista (como a paulista Sabesp e a paraense Sanepar), 80 autarquias, 31 companhias privadas e duas públicas.

Para o presidente da Associação Brasileira das Empresas Estaduais de Saneamento (Aesbe), Marcus Vinícius Neves, o projeto pode desestruturar o mercado e jogar contra o desejo do governo: a universalização dos serviços. **Página A7**

Gestor de obra inacabada pode ser penalizado

Fabio Graner
De Brasília

Para diminuir a incidência de obras inacabadas, a PEC do Pacto Federativo propõe que o gestor que iniciar um projeto sem previsão orçamentária para sua conclusão cometerá crime de responsabilidade. A proposta é que os investimentos cuja execução ultrapassem um ano somente poderão ser iniciados se atenderem os critérios da Lei de Diretrizes Orçamentárias (LDO). O crime de responsabilidade não será deixar a obra inacabada, mas sim iniciá-la sem a previsão orçamentária garantida para os anos seguintes. O grande alvo desse novo dispositivo é o processo de emendas parlamentares. **Página A16**

Próximos eventos do PPI (2019)

PPP – Defesa

Gestão da Rede de Comunicações Integrada do COMAER - Comando da Aeronáutica

Leilão em 09/dez

Investimentos: R\$ 1,54 bilhão
Outorga: menor contraprestação mês

Rodovia



- BR-101/SC
- *(Trecho entre Palhoça / SC e a fronteira SC/RS)*

Edital no 4º tri/19

Investimentos: R\$ 2,9 bilhões
Outorga: menor tarifa

Energia



Linhas de Transmissão

- 12 linhas transmissão

Investimento: ao menos R\$ 4,18 bilhões
(transmissão)

Outorga: menor tarifa

Leilão em 19/dez/19

Ferrovias (renovação)



- Rumo Logística América Latina

TA no 4º tri/19

- Estrada de Ferro Vitória-Minas e Carajás

TA no 4º tri/19

Investimentos: R\$ 20,08 bilhões
Outorga: R\$ 5,8 bilhões

Leilões do PPI previstos para 2020

1º Semestre/2020

2º Semestre/2020

<p>Rodovia</p> <ul style="list-style-type: none"> BR-101 (SC) 	<p>Direitos Minerários</p> <ul style="list-style-type: none"> Cobre - Bom Jardim de Goiás (GO) 	<p>Rodovias</p> <ul style="list-style-type: none"> BR-153/080/414 (GO/TO) BR-381/262 (MG/ES) BR-163/230 (MT/PA) BR-116/465/101 (RJ/SP) - Presidente Dutra BR-040/495 (MG/RJ) – Concer 	<p>Aeroportos – 6ª rodada 22 aeroportos em 3 blocos</p> <ul style="list-style-type: none"> Bloco Norte 1 Bloco Sul Bloco Central
<p>Ferrovias</p> <ul style="list-style-type: none"> MRS (SP/RJ/MG) FIOL (BA) FCA (SE/ES/SP/GO/BA/RJ/MG/DF) 	<p>Terminais Portuários</p> <ul style="list-style-type: none"> 4 no Porto de Itaqui/MA 2 no Porto de Santos/SP 1 no Porto de Suape/PE 	<p>Ferrovia</p> <ul style="list-style-type: none"> Ferrogrão (MT/PA) 	<p>Direitos Minerários</p> <ul style="list-style-type: none"> Carvão - Candiota (RS) Fosfato - Miriri (PB)
		<p>Terminais portuários</p> <ul style="list-style-type: none"> 1 no Porto de Aratu/BA 1 no Porto de Paranaguá/PR 	<p>Energia/Geração</p> <ul style="list-style-type: none"> Angra 3 (RJ)

Escaneie o código para mais informações



CASA CIVIL

PROGRAMA DE
PARCERIAS DE
INVESTIMENTOS

PPI

Wesley Cardia

PPI/Casa Civil – Presidência da República

Secretário

wesley.cardia@presidencia.gov.br

www.ppi.gov.br



www.ppi.gov.br



fb.com/ppinvestimentos



@ppinvestimentos



@ppinvestimentos



linkedin.com/company/ppinvestimentos