

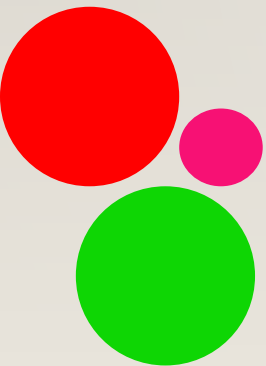

Sistema Educacional de São Bento do Una

São Bento do Una - PE



Sistema Educacional
de São Bento do Una

UNA-SE



São Bento do Una

- **Município localizado no agreste meridional;**
- **A 207 km do Recife;**
- **Com aproximadamente 58 mil habitantes.**





Rede Municipal de Ensino

- **30 - Unidades Escolares;**
- **4 - Centros de Educação Infantil;**
- **520 – Professores;**
- **9.300 estudantes.**





UNA-SE

- **Plataforma virtual que proporciona à rede de ensino acesso as tecnologias da informação, da comunicação, a recursos pedagógicos e de gestão;**
- **Promove interação entre secretaria de educação, unidades escolares, comunidade escolar e sociedade .**



UNA-SE

- **Os estudantes, servidores e pais de alunos contam com uma ampliação do espaço escolar e da ação educativa, tendo acesso as informações como boletim, frequência, quadro de horário e conteúdos publicados pela rede de ensino e pelas unidades escolares;**



UNA-SE

Contempla os Objetivos Desenvolvimento Sustentáveis – Agenda 2030:

- **4 - Assegurar a educação inclusiva e equitativa e de qualidade, e promover oportunidades de aprendizagem ao longo da vida para todas e todos;**
- **12 - Assegurar padrões de produção e de consumo sustentáveis;**
- **17 - Fortalecer os meios de implementação e revitalizar a parceria global para o desenvolvimento sustentável.**



Objetivos

- **Fortalecer o sistema educacional por meio da criação de um espaço colaborativo que integre as unidades educacionais, a Secretaria de Educação e toda a Comunidade escolar;**

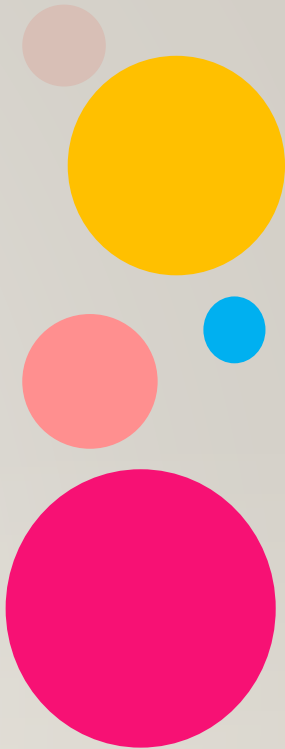

Objetivos

- **Modernizar a gestão dos processos de documentação escolar, tais como:**
 - **matrícula, enturmação, transferências, apuração de resultados, geração de histórico escolar e documentos afins,**
 - **atribuição de aulas aos professores, concurso de remoção,**
 - **consultas através dos módulos: Aluno; Rede de ensino; Servidor.**
 - **Diário de classe móvel com lançamento dos apontamentos, conteúdos e registro de aulas .**



Objetivos

- **Disponibilizar ao professor uma ferramenta prática para execução do trabalho mais eficaz;**
- **Gerenciar e programas e metas;**
- **Monitorar os rendimentos e frequência diária escolar em tempo real;**



Objetivos

- **Agilizar a identificação e solução de problemas isolados de uma escola ou na Rede de Ensino.**
- **Implantar o diário de classe eletrônico através da plataforma e aplicativo;**

Principais Ações

- **Inserção de dados diário e imediato;**
- **Migração dos dados para a base do EducaCenso;**
- **Monitoramento da qualidade do ensino-aprendizagem;**
- **Acompanhamento rendimento escolar (aprovação e reprovação).**

Principais Ações

- **Acompanhamento da frequência escolar;**
- **A inclusão digital e a fomentar de uma cultura tecnológica;**
- **Integração mais efetiva entre escola e comunidade.**



Resultados

- **Efetividade na aplicação dos investimentos Públicos;**
- **Melhoria dos serviços prestados ao cidadão;**
- **Monitoramento preciso das informações acadêmicas e administrativas de toda a rede;**

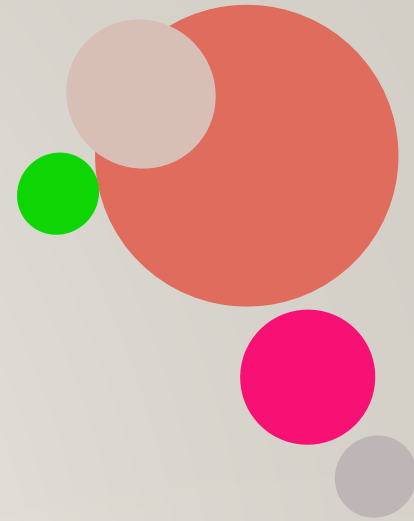



Resultados

- **Aproximação significativa com a comunidade escolar;**
- **Viabilizando a criação de ambientes de aprendizagem interdisciplinares.**

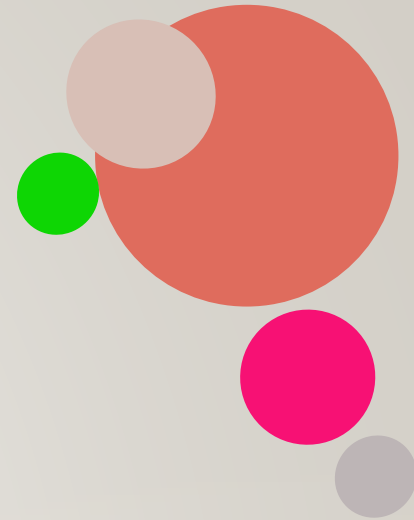

3. Selecione o módulo do Sistema com o qual deseja trabalhar:

[Ajudar](#)



Rede de Ensino



Aluno



Servidor



Diário de Classe
Móvel

Tabelas

Alunos

Matricula

Matricula de candidato

Inscrição em lista de espera

Matricula de aluno

Cadastro

Retornar situação do aluno

Histórico escolar

Dispensa de componente curricular

Dispensa de bimestre letivo

Transferência em lote

Matricula concomitante

Matricula concomitante



Matricular aluno

Nome*:	<input type="text" value="ANA MARIA LIMA"/>
Data de nascimento*:	<input type="text" value="20/12/2000"/>
Nome da mãe:	<input type="text" value="JULIA AGUIAR LIMA"/>
Nº de matrícula:	<input type="text"/>
CPF do responsável:	<input type="text"/>

CONTINUAR

Matrícula de candidato

Inscrição em lista de espera

Matrícula de aluno

Cadastro

Retornar situação do aluno

Histórico escolar

Dispensa de componente curricular

Dispensa de bimestre letivo

Transferência em lote

Matrícula concomitante

Progressão parcial

Aluno não frequente

Documentos

Duplicidade

Turmas

Período letivo

Educacenso

Consultas

Os campos marcados com um asterisco * são de preenchimento obrigatório.

Ajuda

Matricular aluno

Aluno Endereço Responsável Telefone Documentos Matrícula Informações gerais

Tipo: Aluno **Situação:** Transferido

Nome social:

Nome civil*: EDEILSON DEIVID DA SILVA CORDEIRO

Data de nascimento*: 18/11/2007 **Sexo*:** Feminino Masculino

Filiação: Pai e/ou mãe ▼

Nome da mãe: WILZA MARIA DA SILVA

Profissão da mãe: AGRICULTORA

Nome do pai: EDEILSON BEZERRA CORDEIRO

Profissão do pai: AGRICULTOR

Endereço eletrônico:

Raça/cor*: Branco ▼ **Remanescente de quilombo:**

Nacionalidade*: Brasileira ▼ **UF nascimento:** PE ▼

Município nascimento: São Bento do Una ▼

Foto oficial



Escolher arquivo

O tamanho ideal para foto oficial é 120 pixels de largura por 140 pixels de altura.

MATRICULAR

CANCELAR

Estudantes Abaixo da Média por Disciplina

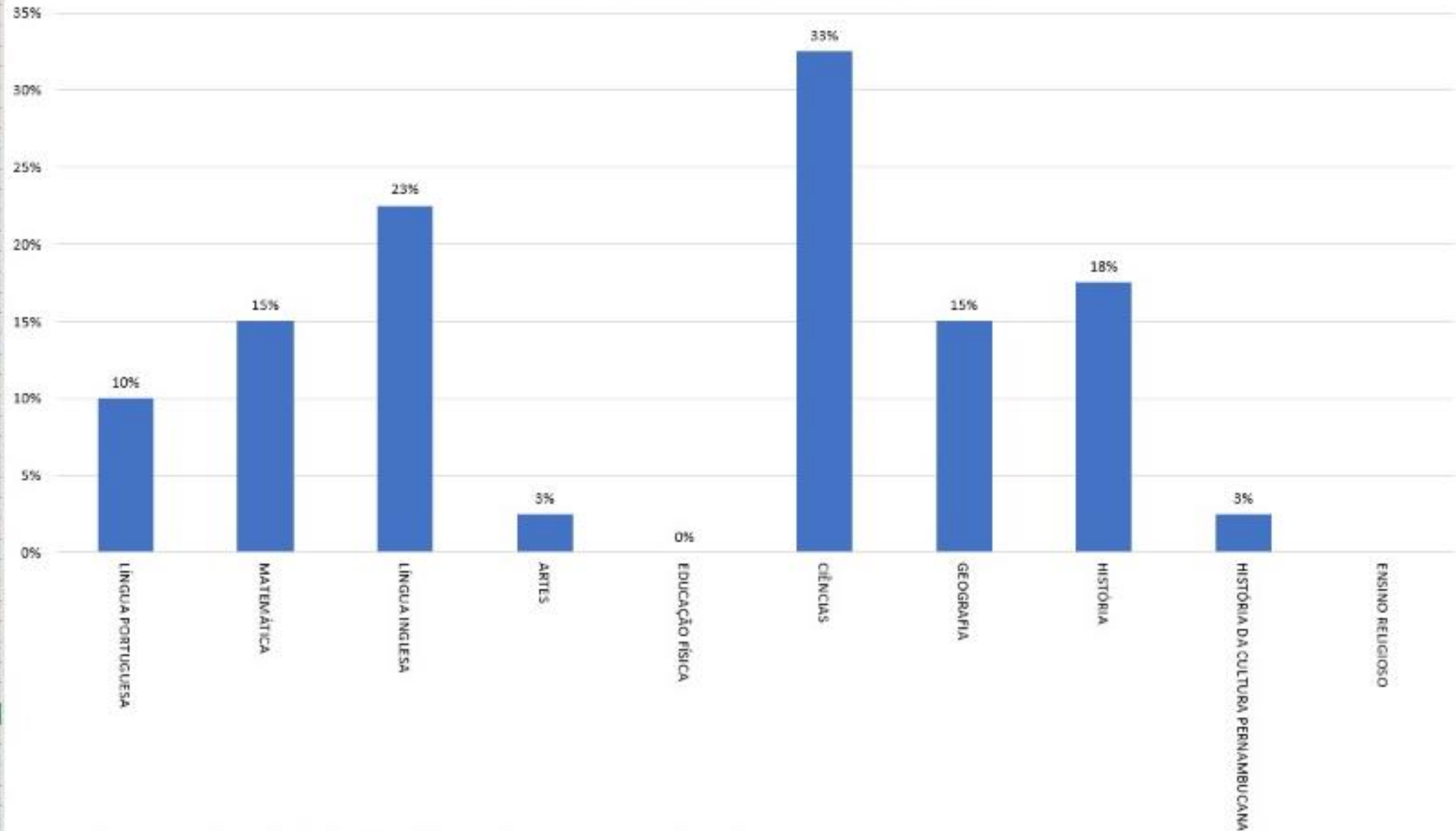



SEC. DE EDUCAÇÃO

A Secretária

Missão

Localização e
Funcionamento

Calendário Escolar

DEPARTAMENTOS

Alimentação Escolar

Educação Inclusiva

Transporte Escolar

PROJETOS PEDAGÓGICOS

Música na Escola

Letras Especiais e BILÍNGUE

Aconteceu



Veja os fatos marcantes que aconteceram neste dia.

Sites legais



Boletim



Quadro de Horários



Hoje é dia de

Aniversariantes



UNA-SE Diário de Classe

Usuário

Senha

ENTRAR

Seja bem-vindo



GISANGELLA CAVALCANTE DE MORAIS

Diário de Classe

Sincronizar

Última sincronização realizada há 116 dias.

Fazer Logoff

Nota por Atividade

ESCOLA MUNICIPAL PROFESSOR VALDIRO ... 5ANOAI 1º Bimestre EFAIF5I GEO

2 - ADRIANO DO NASCIMENTO ALVES DE OLIVEIRA

Atividade 1

Nota: 6,0 NC Rec.: NC

Atividade 2

Nota: 4,0 NC Rec.: NC

Atividade 3

Nota: NC Rec.: NC

Atividade 4

Nota: NC Rec.: NC

Atividade 5

Nota: NC Rec.: NC

1ª Nota: 10,0

2ª Nota: 4,0 NC

Média Bimestral: 7,0



ESCOLA MUNICIPAL PROFESSOR VALDIRO ... 5ANOAI

Selecione o Módulo

Desempenho

Notas por Atividade

Frequência

Frequência Diária

ESCOLA MUNICIPAL PROFESSOR VALDIRO ... 5ANOAI MAT

Selecione a Data

Maio 2018

D	S	T	Q	Q	S	S
		1	2	3	4	5
6	7	8	9	10	11	12
13	14	15	16	17	18	19
20	21	22	23	24	25	26
27	28	29	30	31		

Continuar para 17/05/2018

Concluir Apontamento Bimestral

ESCOLA MUNICIPAL PROFESSOR VALDIRO ... 5ANOAI MAT

Data: 18/09/2018

Pesquisar aluno

Concluir apontamento

- 1 - ADRIANA SILVA DE SOUZA **presente**
- 2 - ADRIANO DO NASCIMENTO ALVES DE OLIVEI... **presente**
- 3 - ALISSON SILVA DO CARMO **presente**
- 4 - ANA BEATRIZ DA SILVA RODRIGUES **presente**
- 5 - ANA LUIZA DA SILVA SANTOS **presente**
- 6 - CARLOS ANDRÉ DE OLIVEIRA ZEFERINO **presente**
- 7 - CLÁUDIA DA SILVA GOMES





Desafios

- **Autocadastro de estudantes e responsáveis;**
- **Formação das equipes;**
- **Internet de boa qualidade;**

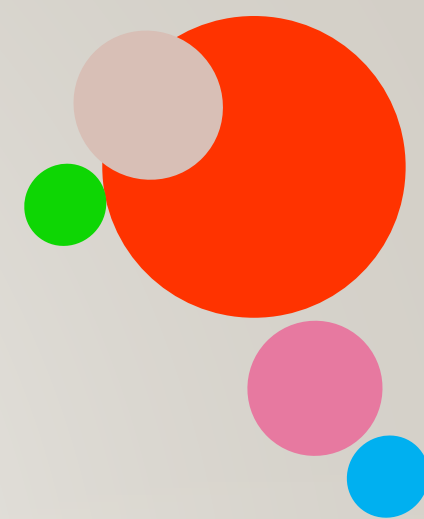



Desafios

- **A cultura do material impresso por via eletrônico;**
- **O período de transição do diário impresso para o on-line (preenchimento de ambos);**

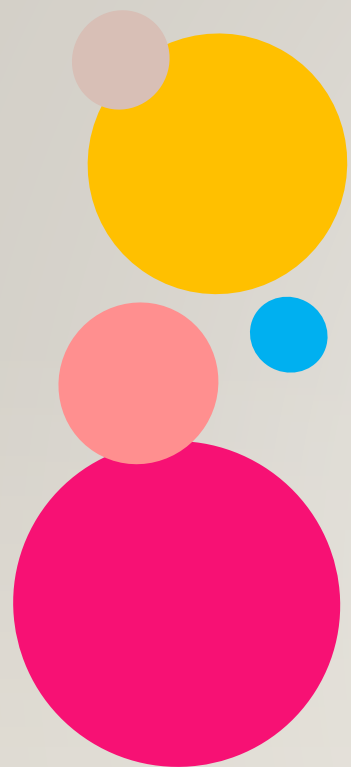

Resultados

EVASÃO ESCOLAR %



APROVAÇÃO EM %

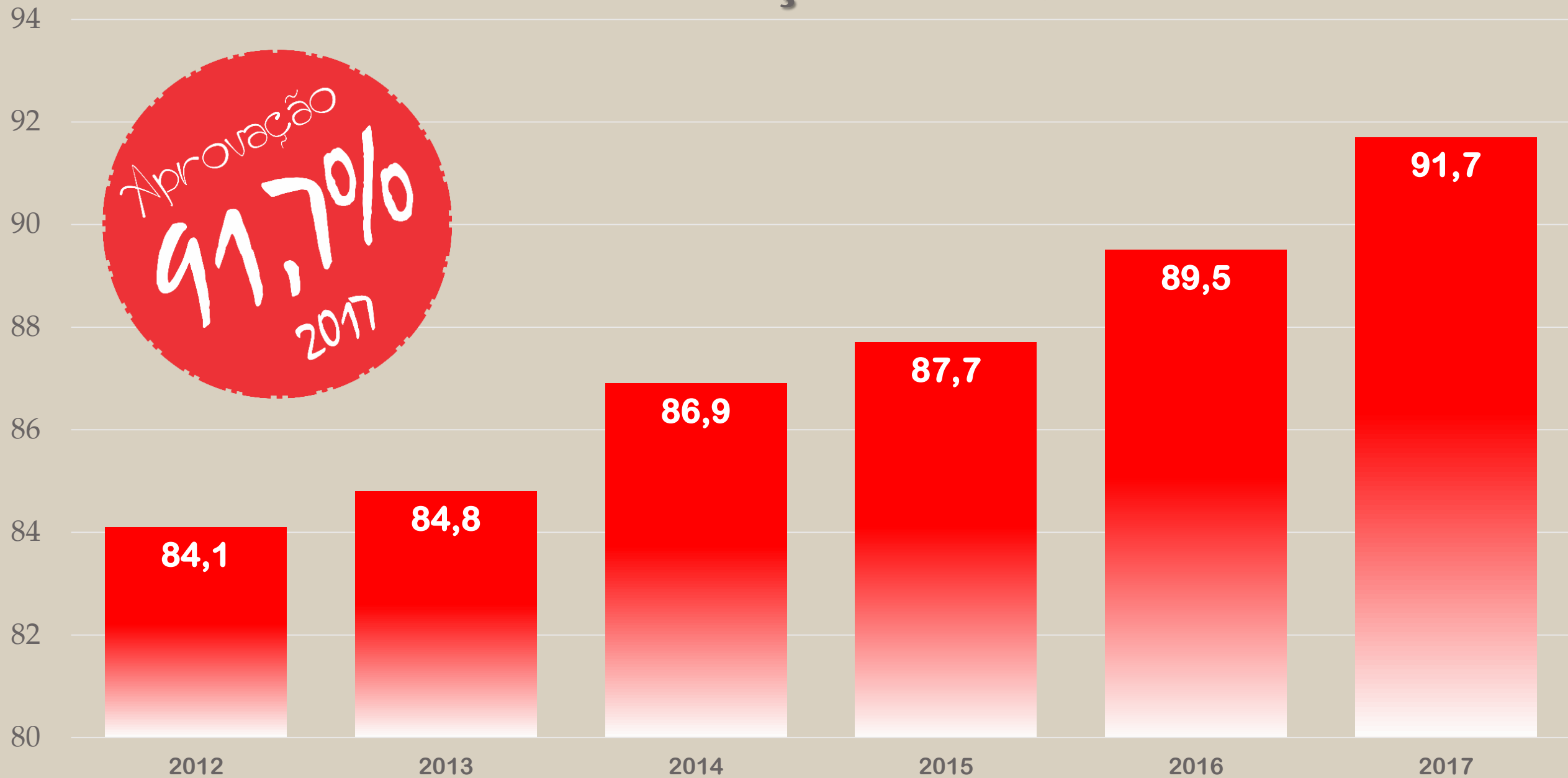

REPROVAÇÃO EM %

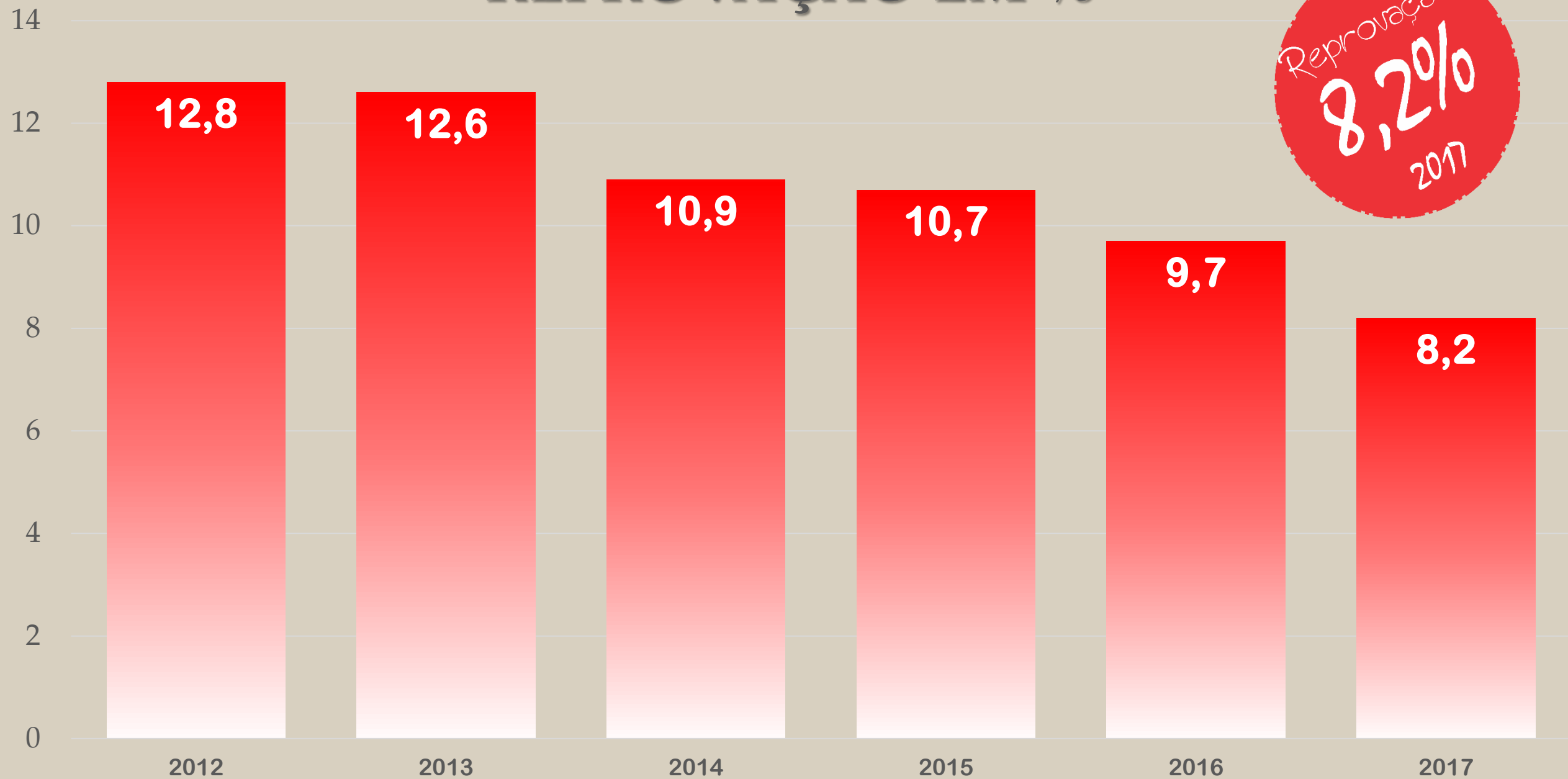

DISTORÇÃO IDADE-SÉRIE

SÉRIES INICIAIS

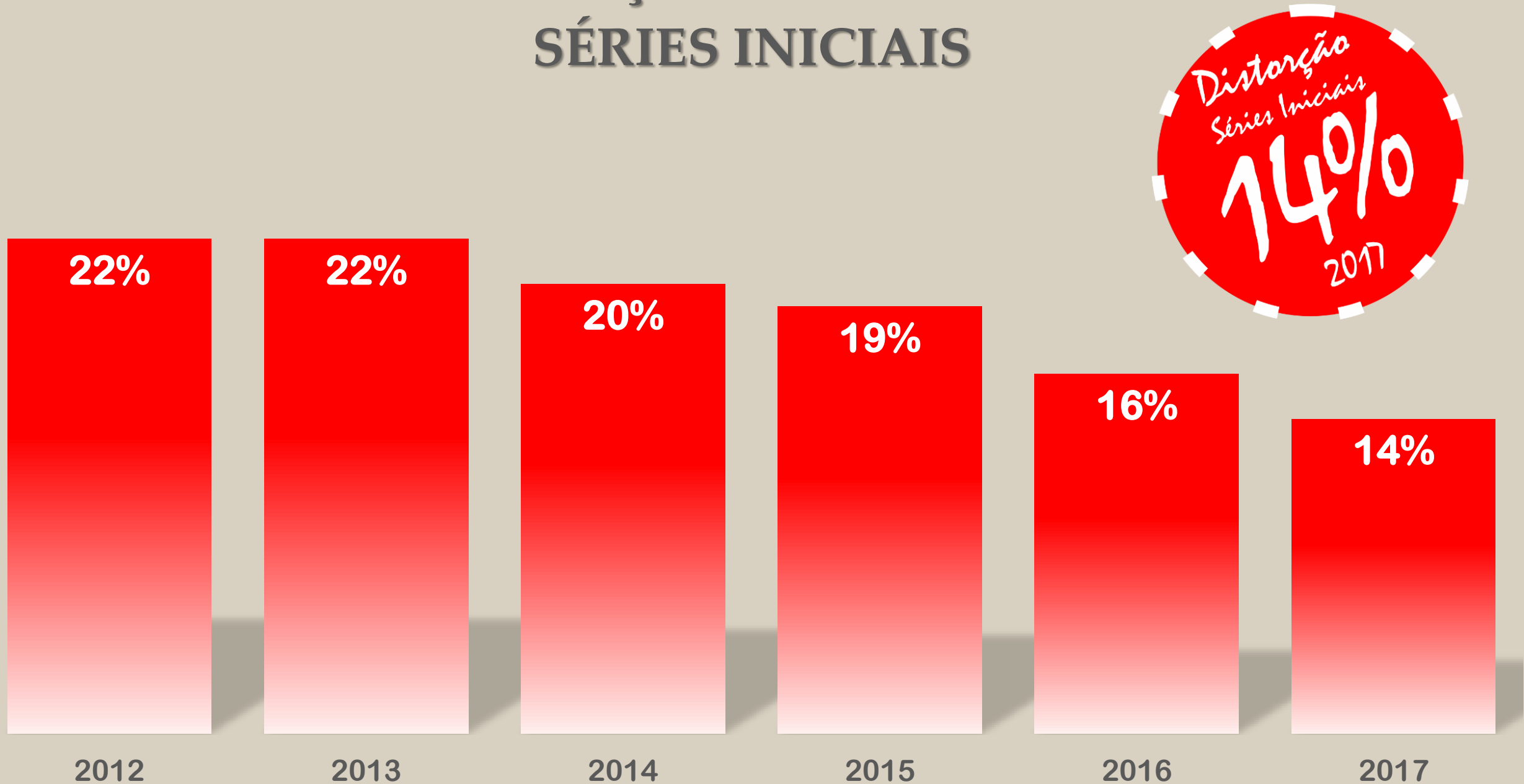

DISTORÇÃO IDADE-SÉRIE

SÉRIES FINAIS

*Distorção
Séries Finais*
31%
2017

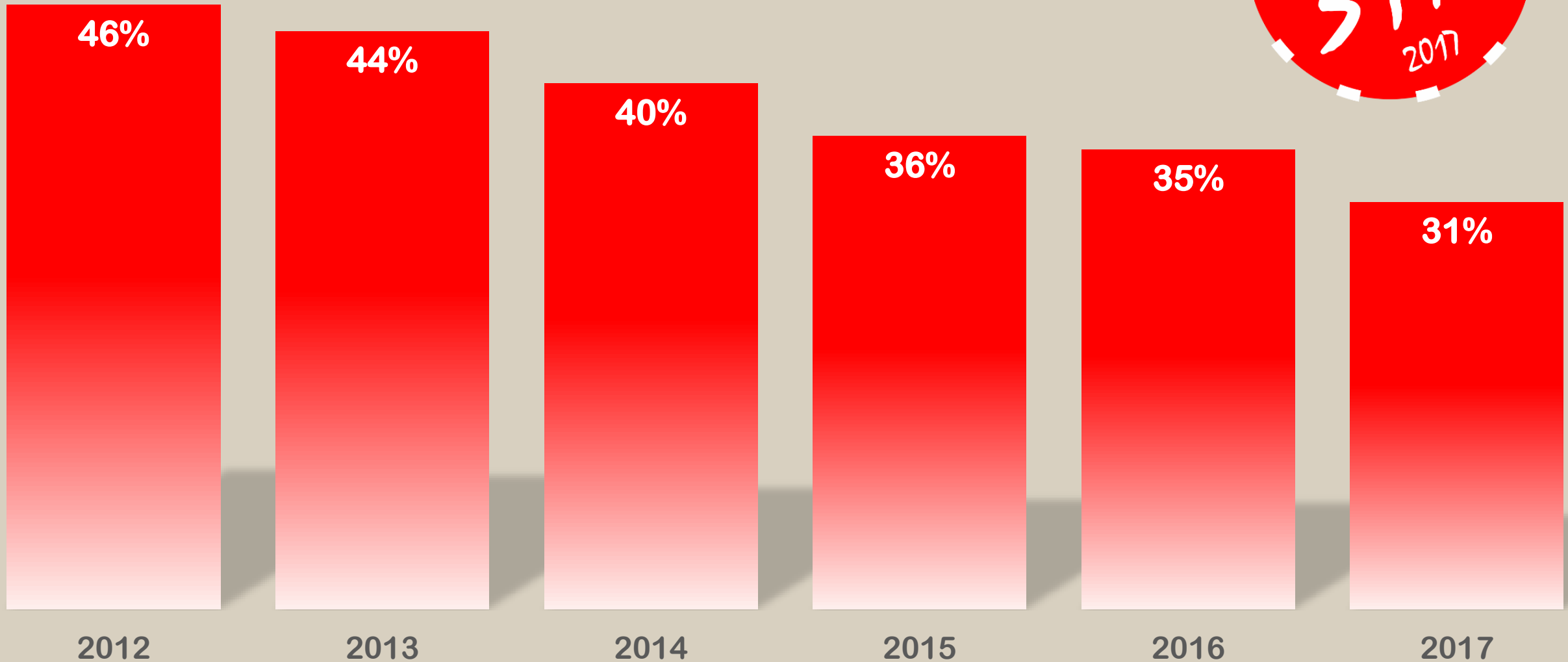

IDEB

SÉRIES INICIAIS

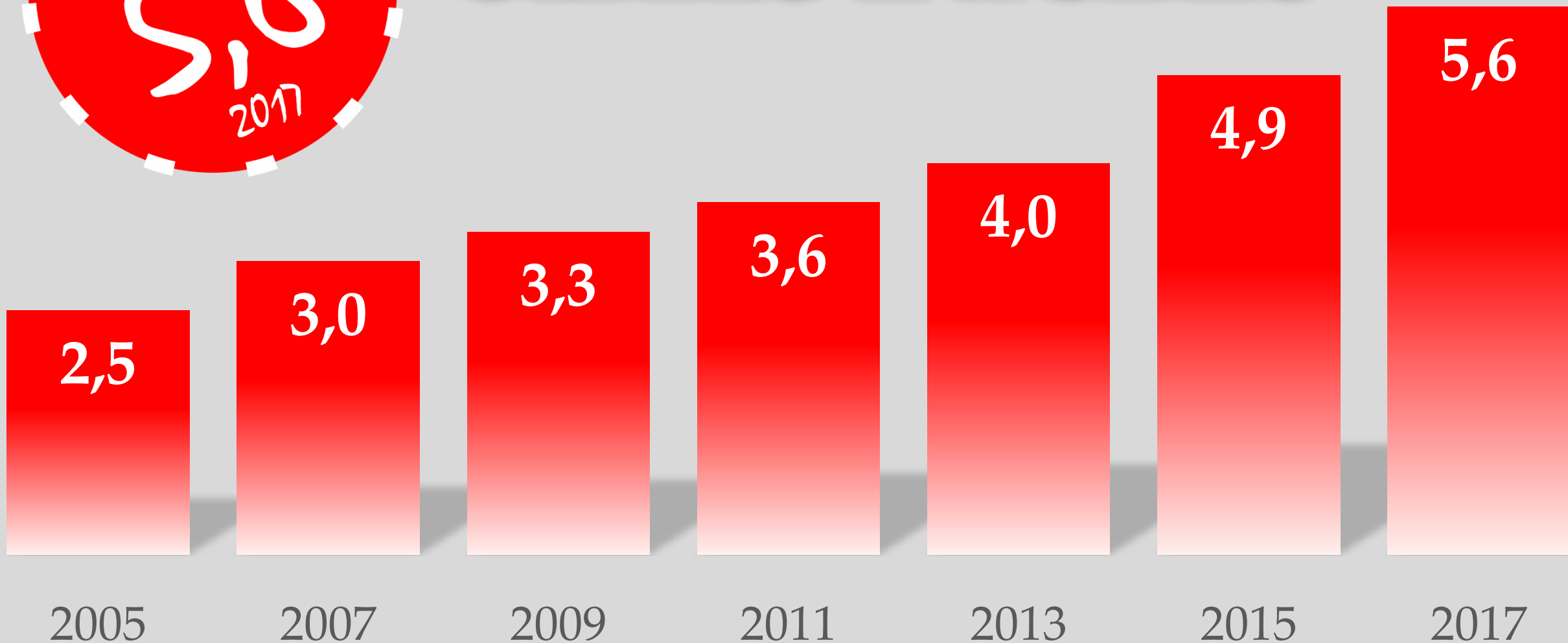



IDEB SÉRIES FINAIS

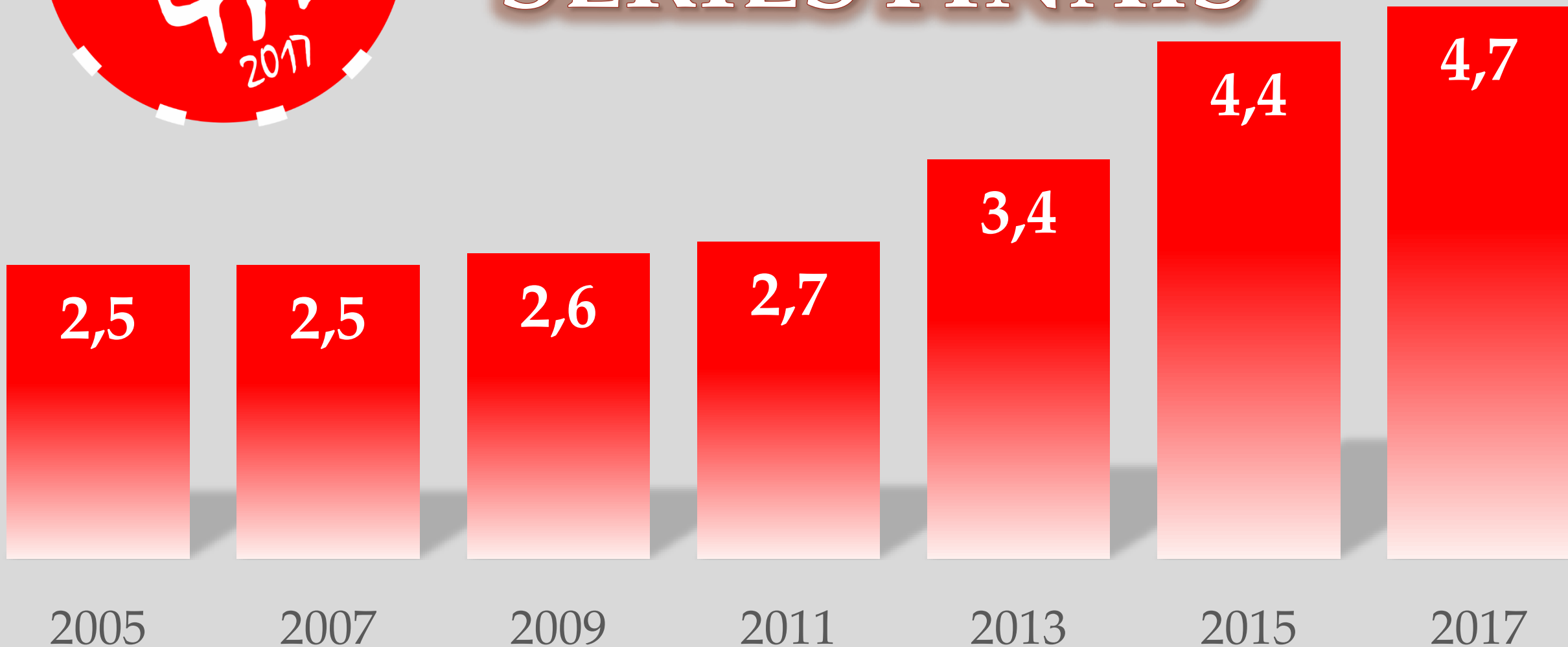



SÃO BENTO DO UNA

MELHOR A CADA DIA

Secretaria Municipal de Educação

IDEB

2017

5,6

SÉRIES INICIAIS

SÃO BENTO DO UNA

5,6

BRASIL

5,2

PERNAMBUCO

5,2

NORDESTE

4,2

NORDESTE

4,3

BRASIL

4,4

PERNAMBUCO

SÃO BENTO DO UNA

4,7

SÉRIES FINAIS





Obrigada!

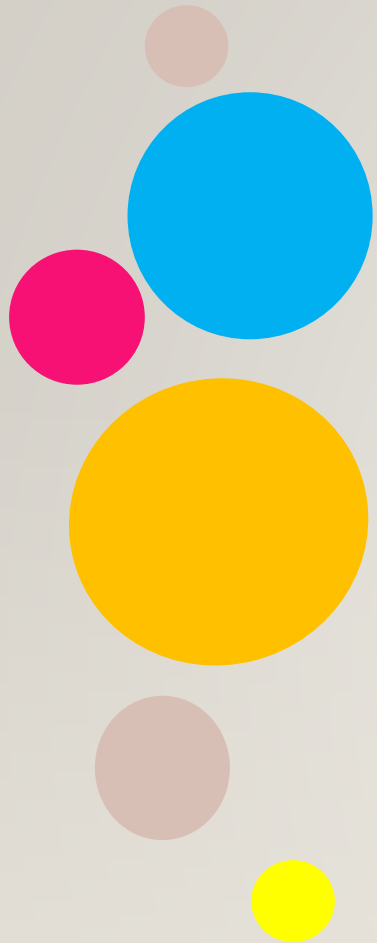

Débora Almeida

 **deboralasevero@gmail.com**

 **@debora40**



Secretaria de Educação de São Bento do Una



educacaosbu@yahoo.com.br



educação.saobentodouna.pe.gov.br



@educacaosbu



@educacaosbu

