



Processo Eletrônico Nacional

O que é o projeto?

Iniciativa, coordenada pelo governo federal, que reúne órgãos e entidades de diversas esferas para a construção de uma **infraestrutura pública de Processo Administrativo Eletrônico**.

Resultante da **integração de diferentes esforços** que já estavam em curso no âmbito do Governo Federal.

Objetivo

Possibilitar a obtenção de substanciais **melhorias no desempenho dos processos da Administração Pública**, com ganhos em agilidade, produtividade e satisfação do público usuário e redução de custos.

Referência-chave

Iniciativa **e-Processo** – Receita Federal do Brasil:

- mais de **3 milhões de processos** eletrônicos
- redução em 40% do tempo de **trâmite** do processo fiscal
- expressivo aumento na **produtividade** dos servidores
- **economias** anuais de mais de R\$ 200 milhões
- vencedora do 16º **Concurso Inovação** na Gestão Pública Federal

* Dados de 2011

Fonte: http://inovacao.enap.gov.br/index.php?option=com_content&task=blogcategory&id=55&Itemid=75

Acordos de Cooperação Técnica

- Assinados em **17/06/2013**
- Acordo MP-TRF4: **cessão do SEI** e compartilhamento de experiências
- Acordo MP-CVM-GDF-Embrapa: **escopo e governança** do projeto e apoio na realização de **projetos-piloto**
- Acordo MP-RFB: compartilhamento de experiências relativas ao **e-Processo**



Fonte:

<http://www.planejamento.gov.br/noticia.asp?p=not&cod=9932&cat=579&sec=66>

Entregas do Projeto

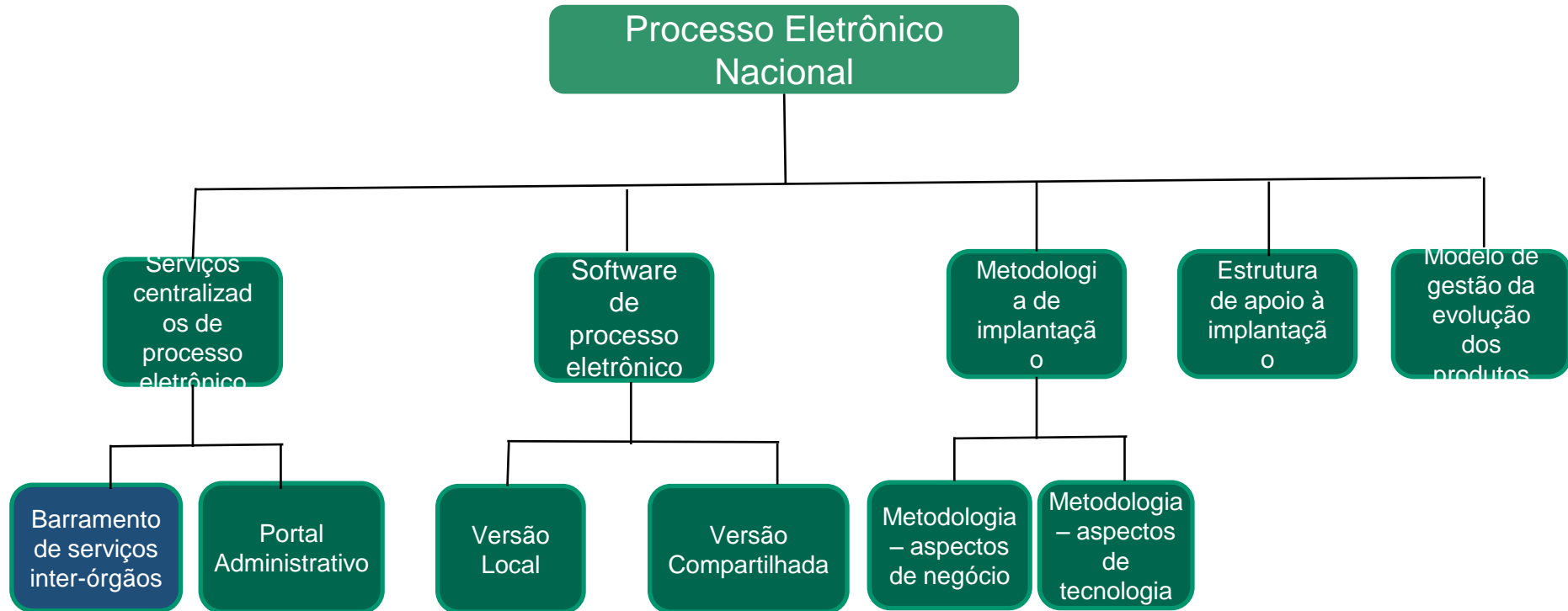

Padrões

e-PING - Padrões Documentais

Interoperabilidade
Organizacional

WS; XML;

Interoperabilidade
Semântica

eVoG; VCGE;

Interoperabilidade
Técnica

ODF; PDF;

PDF/A;
CAAdES-A;
CAAdES-X-L;

Interoperabilidade
Temporal (W3C)

Governo Brasileiro
Comitê Executivo de Governo Eletrônico

gov.br
e-PING

e-PING
Padrões de Interoperabilidade
de Governo Eletrônico

Documento de Referência
Versão 2014

GOVERNO FEDERAL
BRASIL
PAIS RICO E PAIS SEM POBREZA

Processo Eletrônico Nacional

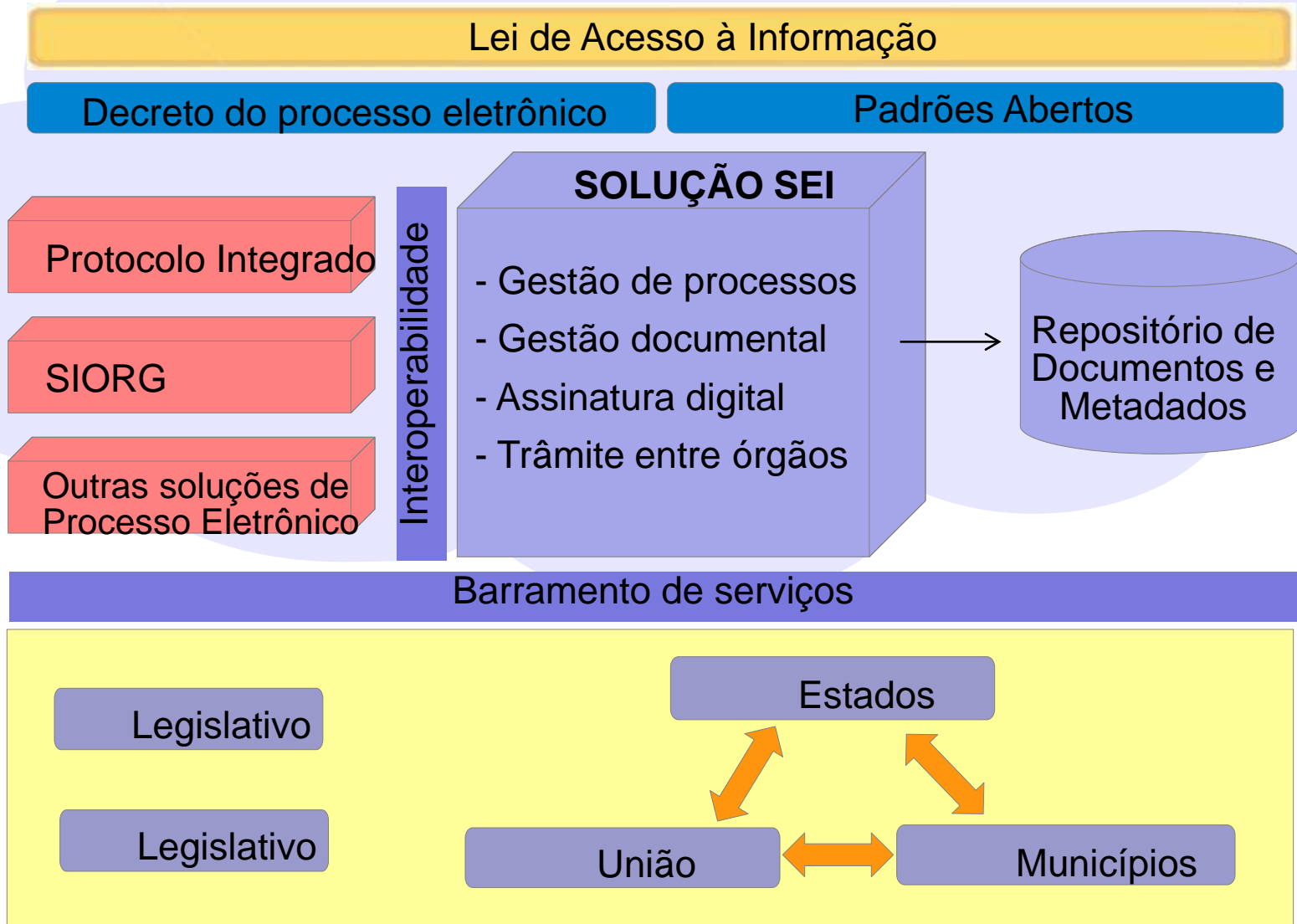

Fatores-chave para a escolha do SEI



- **Práticas inovadoras** de trabalho – libertação do paradigma do papel
- **Interface intuitiva** e orientada ao aumento de **produtividade**
- Orientação a **processos de negócio**
- Possibilidade de execução em plataforma **100% software livre**
- **Arquitetura** de software bem definida
- **Compatibilidade** com diversos ambientes operacionais
- **Histórico** de implantações bem-sucedidas em outros órgãos
- **Propriedade pública**

Ambiente colaborativo



Página inicial Minha página Projetos Estatísticas do scrum Administração Ajuda

SEI

Busca:

Visão geral Atividade Planejamento Tarefas Nova tarefa Notícias Documentos Wiki Fóruns Arquivos Configurações

Novo subprojeto Fechar



O Sistema Eletrônico de Informações (SEI), desenvolvido pelo [Tribunal Regional Federal da 4ª Região \(TRF4\)](#), é uma plataforma que engloba um conjunto de módulos e funcionalidades que promovem a **eficiência administrativa**. Trata-se de um **sistema de gestão de processos e documentos eletrônicos**, com interface amigável e **práticas inovadoras** de trabalho, tendo como principais características a liberação do paradigma do papel como suporte físico para documentos institucionais e o compartilhamento do conhecimento com atualização e comunicação de novos eventos em tempo real.

O SEI é uma ferramenta de documentos dentro de processos e documentos ainda que distantes da realização das atividades.

No âmbito do projeto, o SEI atua como uma solução de trabalho.

Conheça a Wiki

Membros

Gestor ColabSEI: Eleidimar Silva, Gerson Batista Pereira, Guilherme Andrade Del Cantoni, Mairon Bathaglini

Gestor SEI Técnico: Fabricio Freire, Giovanna Ferreira, Helder Medeiros, Mairon Bathaglini, Nayanne Araujo, Nelio Pacheco, thiago vieira, Victor Raposeiro

Gestor SEI Negócio: Ana Karyna Barros Sobral, Ana Paula Almeida, Danilo Bertazzi, Eduardo Nogueira, Janaina Chagas, Josane Borges das Neves Guimarães, Luis Santos, Lânia Márcia de Almeida, Marco Braga, Nei Jobson da Costa Carneiro, Pedro Henrique Campos, Rafael Emerick, Vinicius Reis

Últimas notícias

SEI no Ministério Público do Estado do Amazonas
Adicionado por Eleidimar Silva 19 dias atrás

Workshop - Modelo de dados do barramento de integração
ENAP - Escola Nacional de Administração Pública, na sala 005, nos dias 03/09 e 04/09
Adicionado por Rommel Moura 23 dias atrás

Laboratório de Instalação do SEI 2.5.1
Guilherme Cantoni e Marcelo Linhares da DTI/MP detalham os passos para a instalação do SEI 2.5.1
Adicionado por Rommel Moura 26 dias atrás

Página inicial Minha página Projetos Estatísticas do scrum Administração Ajuda

SEI

Visão geral Atividade Planejamento Tarefas Nova tarefa Notícias

Fóruns

[Comunidade de Negócio](#)
Nesta sala serão listadas as necessidades e todas as contribuições dos membros referentes a negócio

- [Necessidades & Evoluções](#)
Sala para a discussão sobre as evoluções do SEI
- [Comunidade de Desenvolvimento](#)
Sala para as discussões técnicas
- [Evoluções](#)
Sala para a discussão sobre as evoluções do SEI

Página inicial Minha página Projetos Estatísticas do scrum Administração Ajuda

SEI

Visão geral Atividade Planejamento Tarefas Nova tarefa Notícias Documentos

Wiki »

Documentação

Aqui constam os manuais que auxiliarão a instalação, configuração e uso do SEI.

- 1. Manuais**
 - Manual do Usuário
 - Manual do Administrador SEI
 - Manual de Protocolo
- 2. Manuais Técnicos**
 - Manual de Instalação Detalhado - Versão 2.5.1 - Versão detalhada do manual de instalação dos principais componentes do sistema.
 - Manual de Instalação Resumido - Versão 2.5.1 - Versão resumida do manual de instalação do SEI (Sistema Eletrônico de Informações), do SIP (Sistema de Permissões) e do SIA (Sistema de Informações Administrativas).
 - Manual para Carga Inicial de Dados - Este roteiro tem como objetivo realizar a primeira carga de dados no SEI para o PEN - Processo Eletrônico Nacional.

Web Services

- Web services versão 2.5.1 - Serviços disponibilizados para outros sistemas.

Atualização

- Roteiro de atualização para a versão 2.5.1 - Roteiro para atualizar a versão 2.5 para a 2.5.1

Publicação

- Publicação - O SEI possui uma interface que permite configurar os veículos de publicação que podem ser utilizados para a publicação de documentos, com opção de agendamento e confirmação de disponibilização.

- 3. Metodologia de Implantação**
 - Metodologia de Implantação - Conheça as recomendações para a implantação do SEI

Serviços centralizados de processo eletrônico

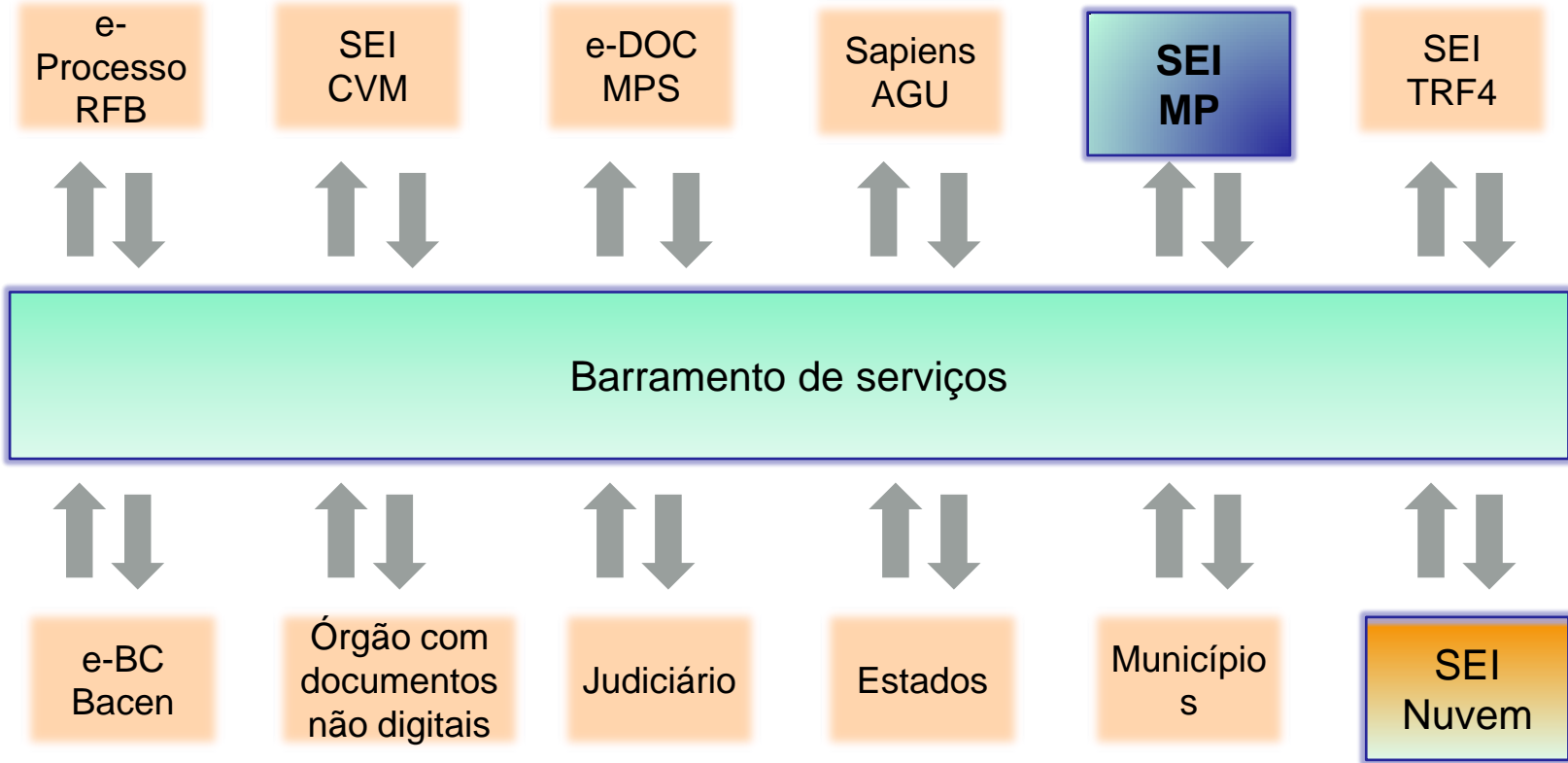

Serviços centralizados de processo eletrônico

- **Interoperabilidade com segurança**
- Padronização do **modelo de troca de documentos** e processos eletrônicos
- **Modelo de dados único** para as trocas de documentos eletrônicos
- **Semântica comum** estabelecida por meio do modelo de dados.
- **Padrões abertos e interoperáveis.**

Diretrizes para a escolha da solução de processo eletrônico

- Permitir **implantação em larga** escala a custos módicos
- Permitir à Administração Pública o total **domínio legal e tecnológico** da solução
- Disponibilização da solução de forma pública (Portal do **Software Público**)
- **Liberdade para adaptação** da solução e para escolha da forma de **hospedagem em ambiente seguro**

Modelo de governança do projeto PEN

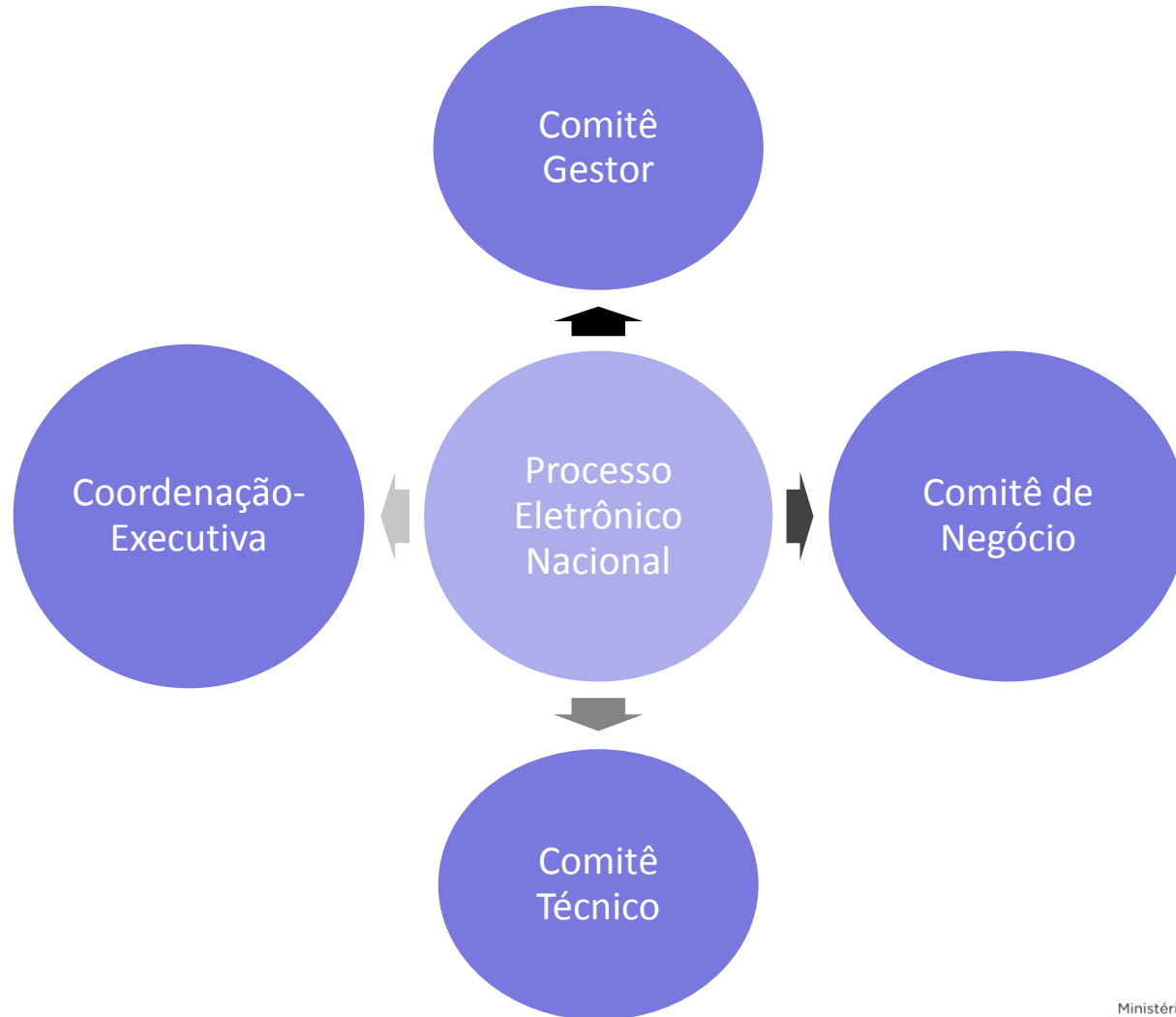

Modelo de governança do projeto PEN

Comitê Gestor

- Composto por um representante titular e um suplente dos 1ºs partícipes
- Coordenado pelo representante do MP

Coordenação-Executiva

- Composta por representantes do MP

Comitê de Negócio

- Composto por representantes de todos os partícipes que aderirem

Comitê Técnico

- Composto por representantes técnicos dos partícipes que façam desenvolvimento
- Coordenado por representante do MP

Modelo de governança

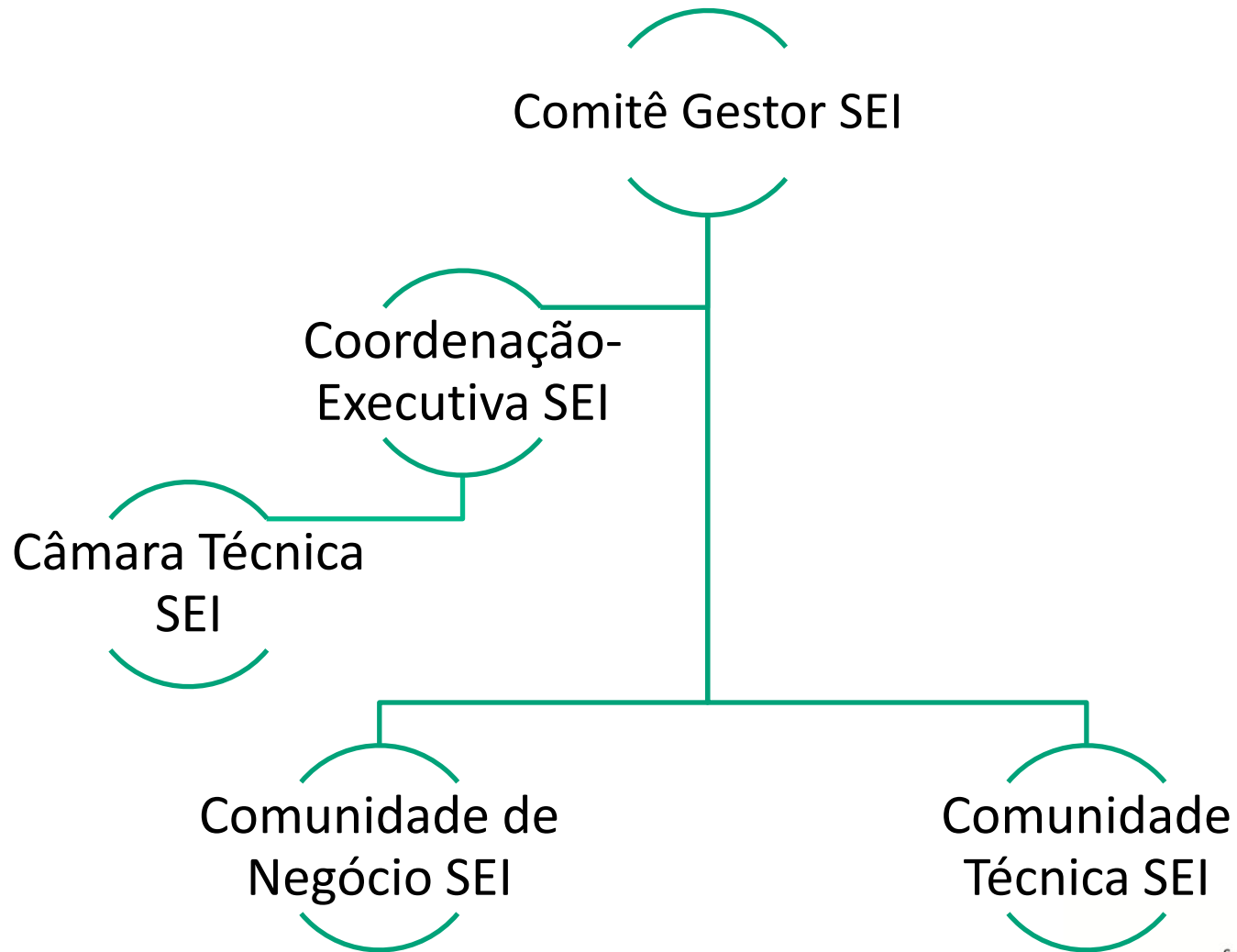

Novo marco normativo

- **Decreto** sobre Processo Administrativo Eletrônico
- **Portaria** conjunta SEI: governança e distribuição
- Nova versão da portaria de **procedimentos de protocolo** (atual Portaria SLTI/MP nº 5/2002)
- Novas regras sobre o **NUP** (atual Portaria SLTI/MP nº 3/2003)

Portarias **conjuntas** (SLTI, **Arquivo Nacional**)

Participantes



Ministério do
Planejamento,
Orçamento e Gestão



JUSTIÇA FEDERAL
Tribunal Regional Federal da 4ª Região

Ministério das
Comunicações



Receita Federal



BANCO CENTRAL
DO BRASIL



PREFEITURA DE
SÃO PAULO



PREFEITURA MUNICIPAL
DE CAMPINAS



Ministério da
Defesa

... e diversos outros órgãos e entidades em processo de implantação do SEI ou colaborando na definição dos serviços centralizados de processo eletrônico.

Processo de Implantação

- Ministério das Comunicações – em produção, uso pleno
- Ministério do Planejamento – em produção, pilotos
- CVM – em produção, pilotos
- Embrapa – em implantação
- GDF – em implantação
- Anatel – em implantação
- Ministério da Defesa – em implantação
- Prefeitura Municipal de Campinas – em implantação
- Cade – em implantação
- GSI/PR – em implantação
- Ministério das Relações Exteriores – em implantação
- Ministério da Justiça – em implantação

Modelo de governança adotado no MP

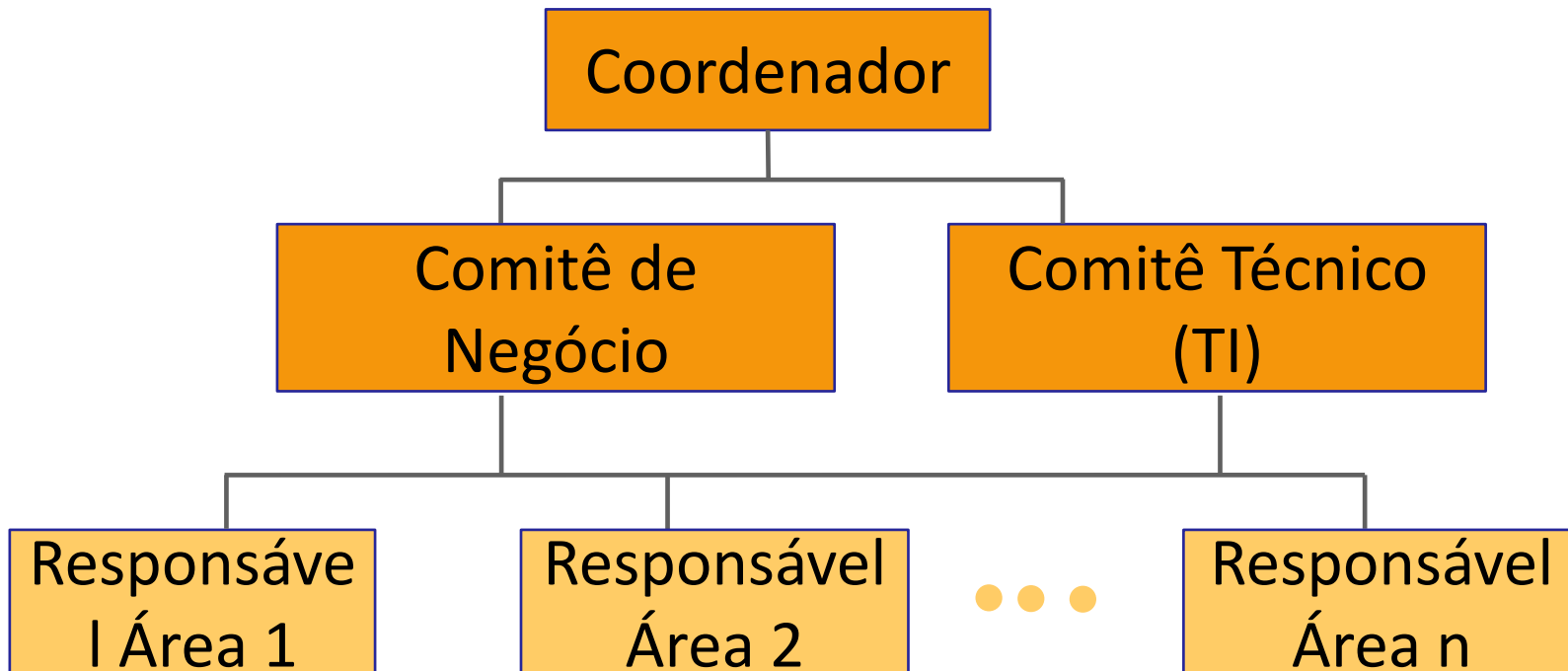



Obrigada

processo.eletronico@planejamento.gov.br