

# Atividades Introdutórias

Coordenação, articulação e  
monitoramento de políticas públicas

Beto Ferreira Martins Vasconcelos

# Casa Civil da Presidência da República: coordenação, articulação e monitoramento de políticas públicas

Beto Ferreira Martins Vasconcelos  
Secretário-Executivo da Casa Civil

Estrutura da Casa Civil

A Casa Civil no ciclo de políticas públicas

Formulação e elaboração

Avaliação e Monitoramento

# Estrutura da Presidência da República

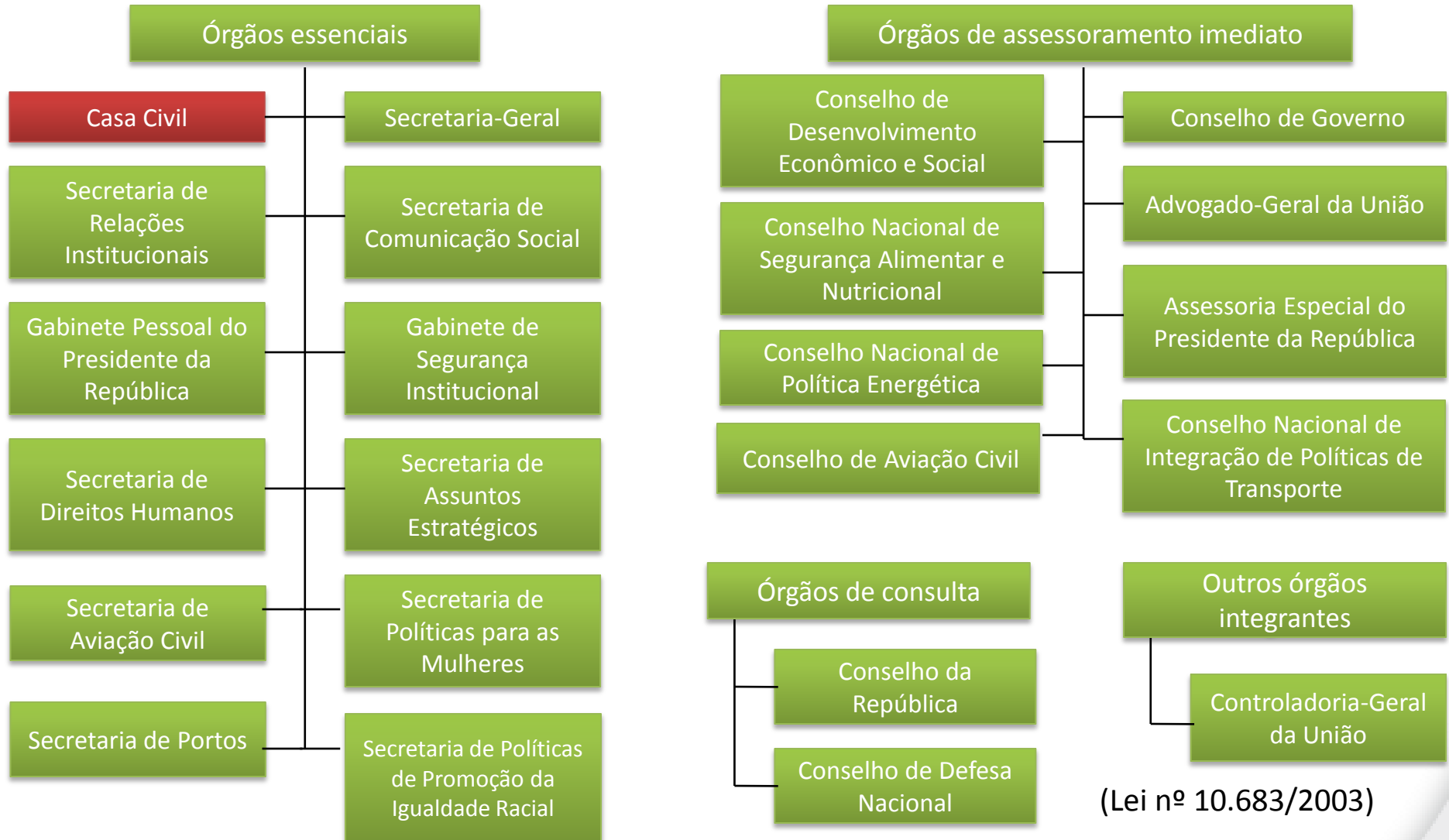

# Estrutura da Casa Civil

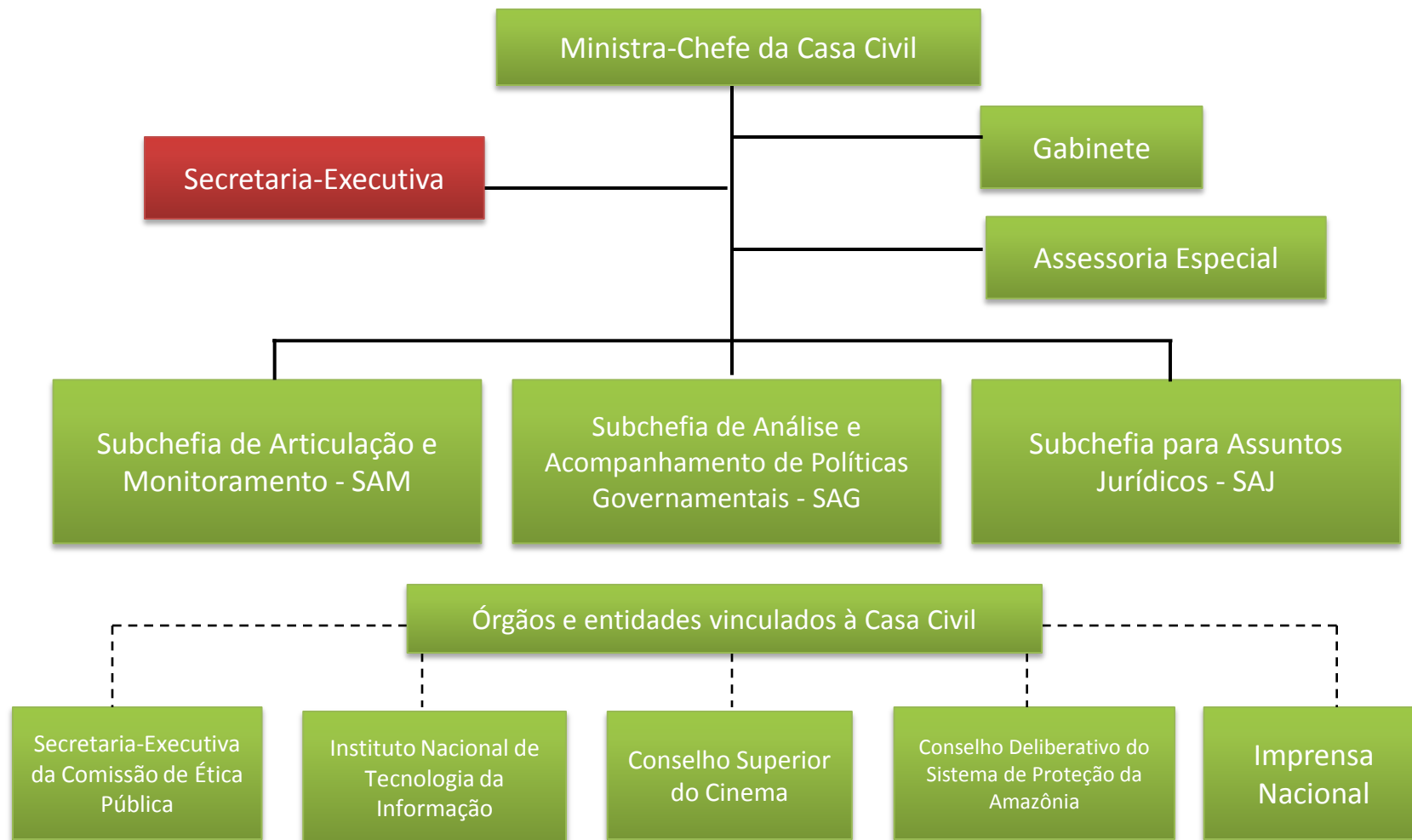

(Decreto nº 5.135/2005)

Estrutura da Casa Civil

A Casa Civil no ciclo de políticas públicas

Formulação e elaboração

Avaliação e Monitoramento

# Atribuições da Casa Civil

- Monitoramento dos programas e políticas prioritários
- Coordenação e integração das ações de Governo
- Análise jurídica das propostas de atos normativos
- Construção de consensos
- Arbitragem das divergências

# Competências da Secretaria-Executiva

- Colaboração com a Ministra de Estado na coordenação e no controle dos trabalhos da Casa Civil;
- indicações para provimento de cargos no âmbito da Administração Federal;
- publicação oficial das matérias relacionadas com a área de atuação da Casa Civil;
- organização do despacho com a Presidenta da República;
- análise das consultas e requerimentos do Congresso Nacional.



# Competências das Subchefias

## Subchefia de Análise e Acompanhamento de Políticas Governamentais - SAG

- Análise do mérito, da oportunidade das propostas e projetos submetidos à Presidenta ou em tramitação no Congresso Nacional
- coordenação e integração, junto com a SAM, das ações de Governo
- assessoramento da Ministra na análise de mérito de assuntos relativos a Estados e Municípios

## Subchefia para Assuntos Jurídicos - SAJ

- Constitucionalidade e legalidade dos atos presidenciais
- articulação com os Ministérios e respectivas Consultorias Jurídicas;
- supervisão da elaboração de projetos e atos normativos de iniciativa do Poder Executivo;
- assessoramento jurídico aos órgãos da Presidência da República

## Subchefia de Articulação e Monitoramento - SAM

- Monitoramento dos objetivos e metas prioritárias definidos pela Presidenta da República;
- exercício das funções de Secretaria-Executiva das Câmaras do Conselho de Governo coordenadas pela Casa Civil;
- fornecer subsídios à formulação da agenda geral do governo

(Decreto nº 5.135/2005)

# As Subchefias no ciclo de políticas públicas

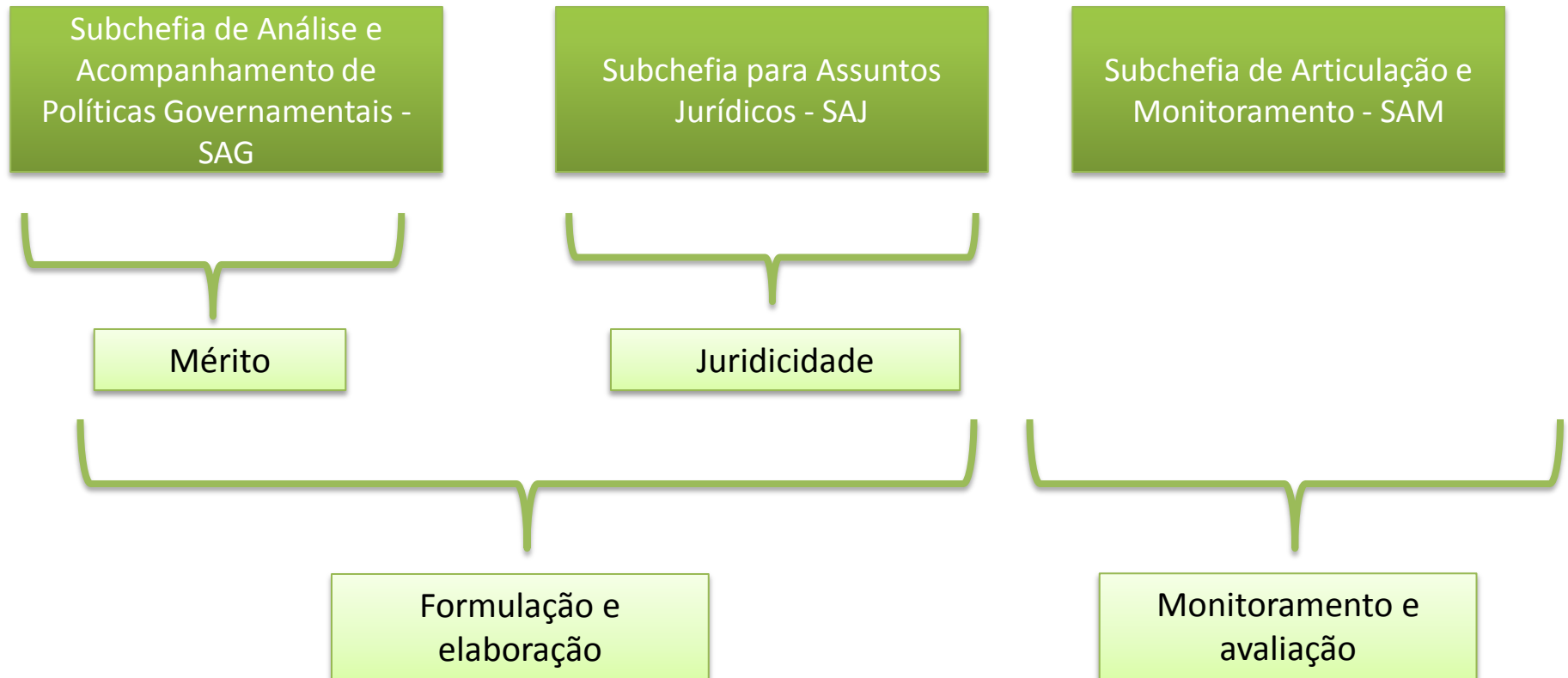

(Decreto nº 5.135/2005)

Estrutura da Casa Civil

A Casa Civil no ciclo de políticas públicas

Formulação e elaboração

Avaliação e Monitoramento

# Origem das propostas

- Ministérios
- Estados e Municípios
- Poder Legislativo
- Sociedade Civil

# Formulação de políticas

1. Diagnóstico
2. Busca de soluções
3. Elaboração de plano ou programa

# Instrumentos normativos

→ Leis Complementares

→ Leis Ordinárias

→ Medidas Provisórias

→ Decretos

→ Acordos internacionais (ratificação e promulgação)



inclusive na fase  
de sanção/veto

Estrutura da Casa Civil

A Casa Civil no ciclo de políticas públicas

Formulação e elaboração

Avaliação e Monitoramento

# Gestão e Monitoramento do PAC





# Gestão e Monitoramento do PAC

- Hierarquia de níveis decisórios
- Reuniões periódicas de cada nível
- Indicadores de acompanhamento
- **Salas de situação:** acompanhamento e responsabilização
- Gerenciamento de Riscos
- Balanços do PAC: publicidade
- Referência para outros programas

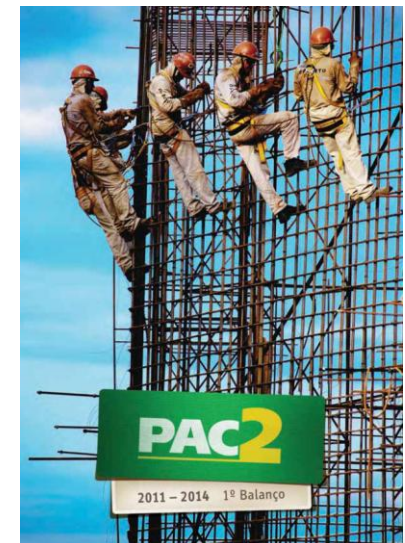

# Balanços do PAC

## FERROVIAS – EXPANSÃO DA MALHA

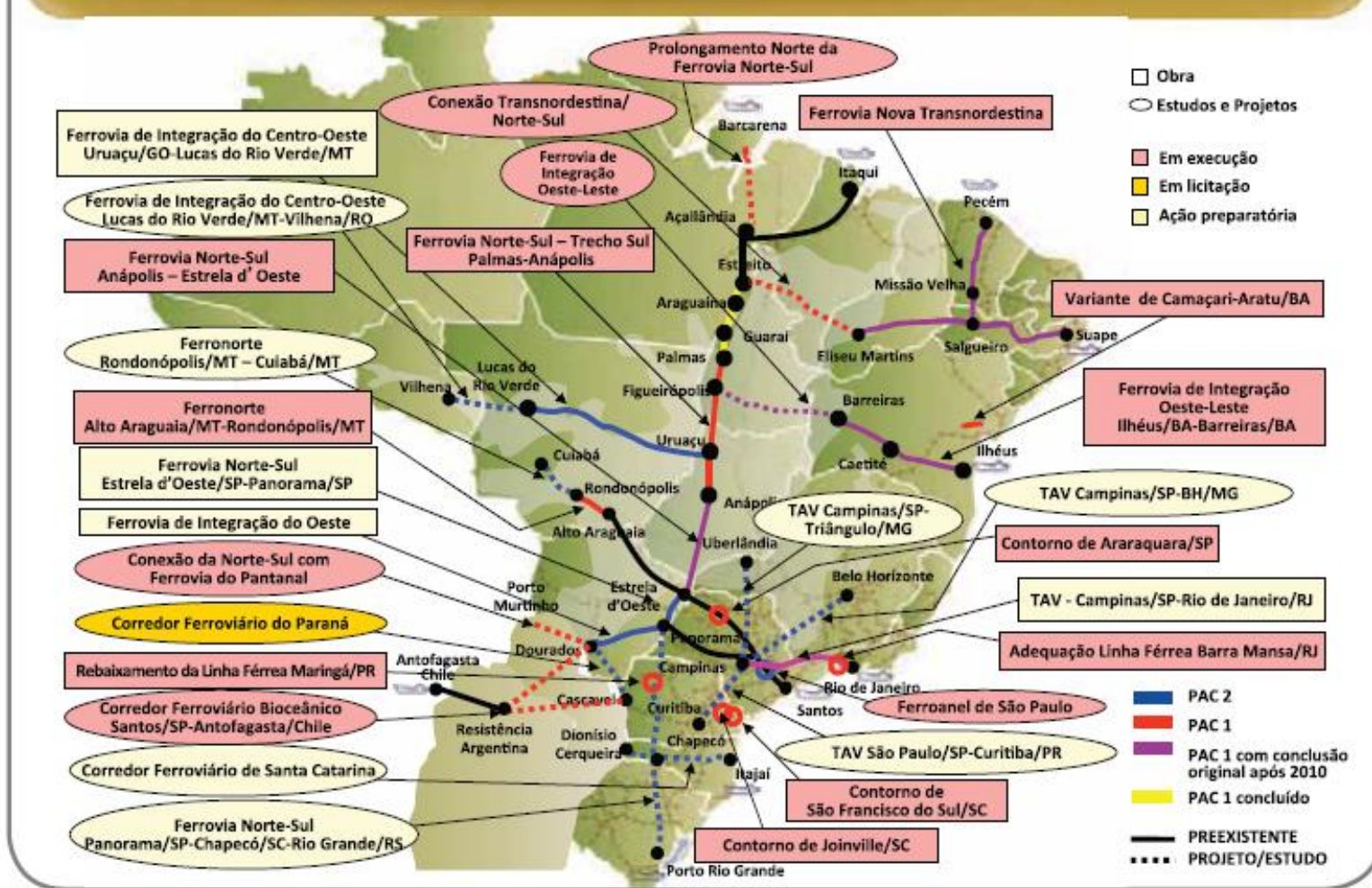

# Balanços do PAC

## UNIDADE DE FERTILIZANTES NITROGENADOS – UFN V Uberaba/MG



UFN V – Área do Terreno

**DESCRIÇÃO:** Unidade de produção de 519 mil toneladas/ano de amônia para atendimento à demanda da região do Triângulo Mineiro e sua área de influência, agregando valor e flexibilidade à cadeia de gás natural

UF: MG

**META:** 519 mil ton/ano de amônia

**DATA DE CONCLUSÃO:** 30/09/2015

**INVESTIMENTO PREVISTO 2011-2014:** R\$ 1,3 bilhões

**INVESTIMENTO PREVISTO PÓS 2014:** R\$ 869 milhões

**EMPREENDEDOR:** PETROBRAS

### RESULTADOS

- Contratado projeto básico em 29/04/2011
- Aprovada pela Câmara dos Vereadores de Uberaba/MG lei que amplia concessão dos incentivos tributários em 05/05/2011
- Protocolados no IEMA/MG os estudos ambientais em 06/07/2011

### PROVIDÊNCIAS

- Completar transferência do terreno para a Petrobras até 30/08/2011
- Contratar terraplanagem até 31/01/2012



# Sistemas de monitoramento

Educação  
Ministério da Educação



## Módulos - lista de módulos

- ⊕ **PPA-Monitoramento e Avaliação** - Sistema de Monitoramento e Avaliação
- ⊕ **Programação Orçamentária** - Sistema de Programação Orçamentária
- ⊕ **PPA-Elaboração e Revisão** - Sistema de Elaboração e Revisão
- ⊕ **Orçamentário e Financeiro** - Sistema Orçamentário e Financeiro
- ⊕ **PDE** - Sistema de Monitoramento do Plano de Desenvolvimento da Educação
- ⊕ **Gerência de Projetos** - Sistema de Gerenciamento de Projetos
- ⊕ **REUNI** - Sistema REUNI - Reestruturação e Expansão das Universidades"
- ⊕ **PAR - Plano de Metas** - Sistema PAR - Plano de Metas Compromisso Todos pela Educação
- ⊕ **Brasil Profissionalizado** - Sistema Brasil Profissionalizado
- ⊕ **Monitoramento de Obras** - Sistema de Monitoramento de Obras
- ⊕ **Administrativo** - Sistema Administrativo (Compras / Eventos / Contratos)