

Acesso AVA MOODLE *Tutorial*

AVA MOODLE

The right side of the slide features a dark blue background with several overlapping geometric shapes. A large, semi-transparent grey diamond is positioned in the upper right. Below it, a smaller, semi-transparent dark green triangle is visible. The overall design is modern and minimalist.

O Ambiente Virtual de Aprendizagem – AVA Moodle é uma plataforma de estudos que permite a criação de sala de aula virtual para compartilhar materiais, realizar atividades e a interagir com professores e colegas da turma.

Na sala virtual da Especialização em Ciência de Dados aplicada a Políticas Públicas você encontrará informações sobre o curso e um espaço de notícias e de interação com a Coordenação.

A sala virtual tem pastas específicas por disciplina, onde você encontrará o plano de ensino, os conteúdos para estudo, os espaços para entrega de atividades, os fóruns e a Avaliação de Reação.

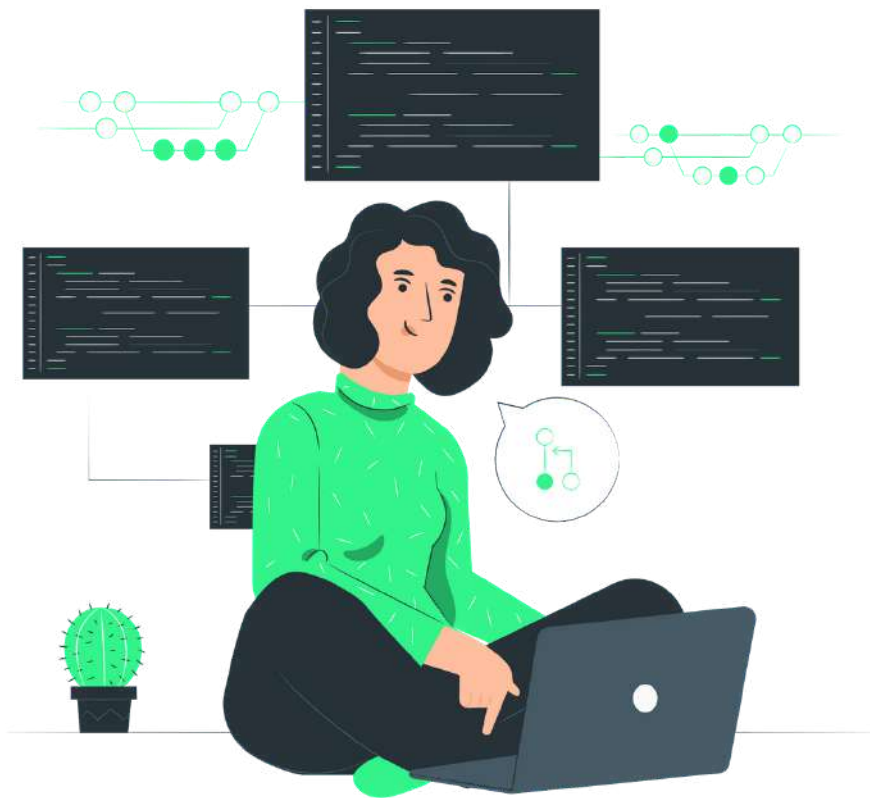

- Navegue pelos tópicos e pastas das disciplinas
- Consulte os documentos do curso
- Baixe os conteúdos para estudo
- Faça as atividades propostas e
- Aproveite para interagir com os professores e com os colegas de curso!

ACESSO

Para acessar o AVA Moodle você precisa primeiro criar uma conta com usuário e senha no Portal do Aluno Enap, no endereço:

www.enap.gov.br

CADASTRO PORTAL DO ALUNO ENAP

1º passo: clique no botão "Portal do Aluno".

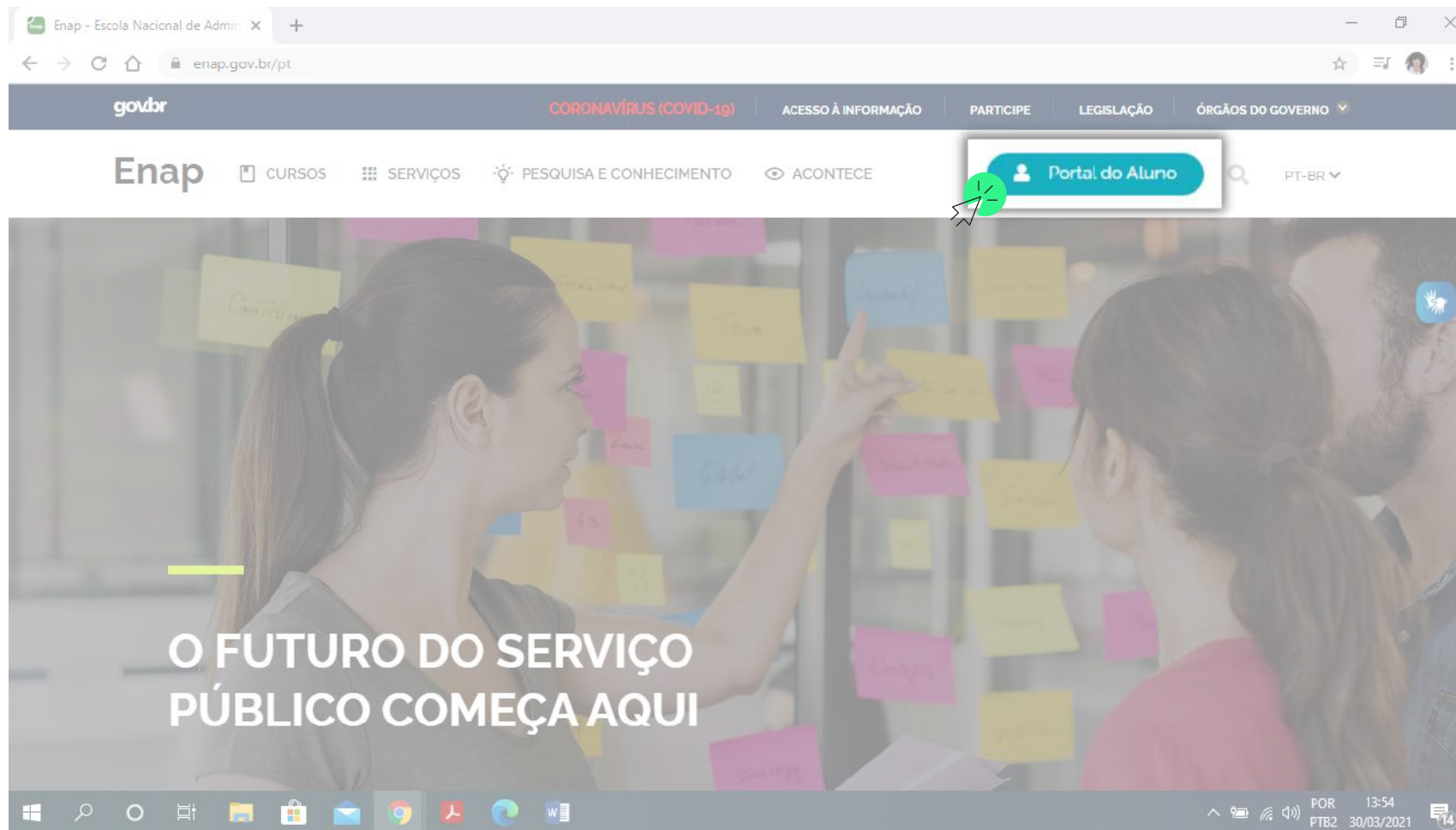

2º passo: na seção "Suap" clique na opção "FAZER LOGIN".

3º passo: clique na opção "Ainda não sou usuário e desejo ME CADASTRAR".

- Input field for "Email".
- Input field for "Senha".
- A dark button labeled "Acessar".
- Text: "Esqueci minha senha e desejo RECUPERÁ-LA."
- Text: "Ainda não sou usuário e desejo ME CADASTRAR." (highlighted with a green arrow).
- Text: "Fui aluno da Esaf e desejo RECUPERAR o acesso."

The background of the website is dimmed and shows the header "Cursos de Educação Executiva", a search bar "Busque um curso", and a sidebar menu with categories like "Auditoria e Controle", "Ciência de Dados", "Comunicação", "Desenvolvimento Gerencial", "Design", "Diversidade", "Educação", "Ética", and "Gestão de Pessoas".

4º passo: preencha todos os campos cadastro!

suap.enas.gov.br/portaldoaluno/?ead_opcao=login

NOVO CADASTRO

Nome Completo

Brasil

CPF

O CPF é obrigatório somente para brasileiros.

Data de Nascimento

E-mail

Senha

Confirmar Senha

Iniciar Cadastro

Quero efetuar o **LOGIN**.

Busque um curso

Todos os Filtros

ÁREAS DE INTERESSE

- Auditoria e Controle
- Ciência de Dados
- Comunicação
- Desenvolvimento Gerencial
- Design
- Diversidade
- Educação
- Ética
- Gestão de Pessoas

Desenvolvimento Profissional

A Distância

60h Carga Horária

ATENÇÃO

Você só conseguirá acessar o
AVA Moodle 24 horas após o
cadastro do usuário e senha no
Portal da Enap.

Caso já tenha cadastro no Portal do Aluno, aproveite para conferir e atualizar os seus dados.

AVA MOODLE ACESSO

Acesse o AVA Moodle pelo endereço: <https://ead.enap.gov.br>

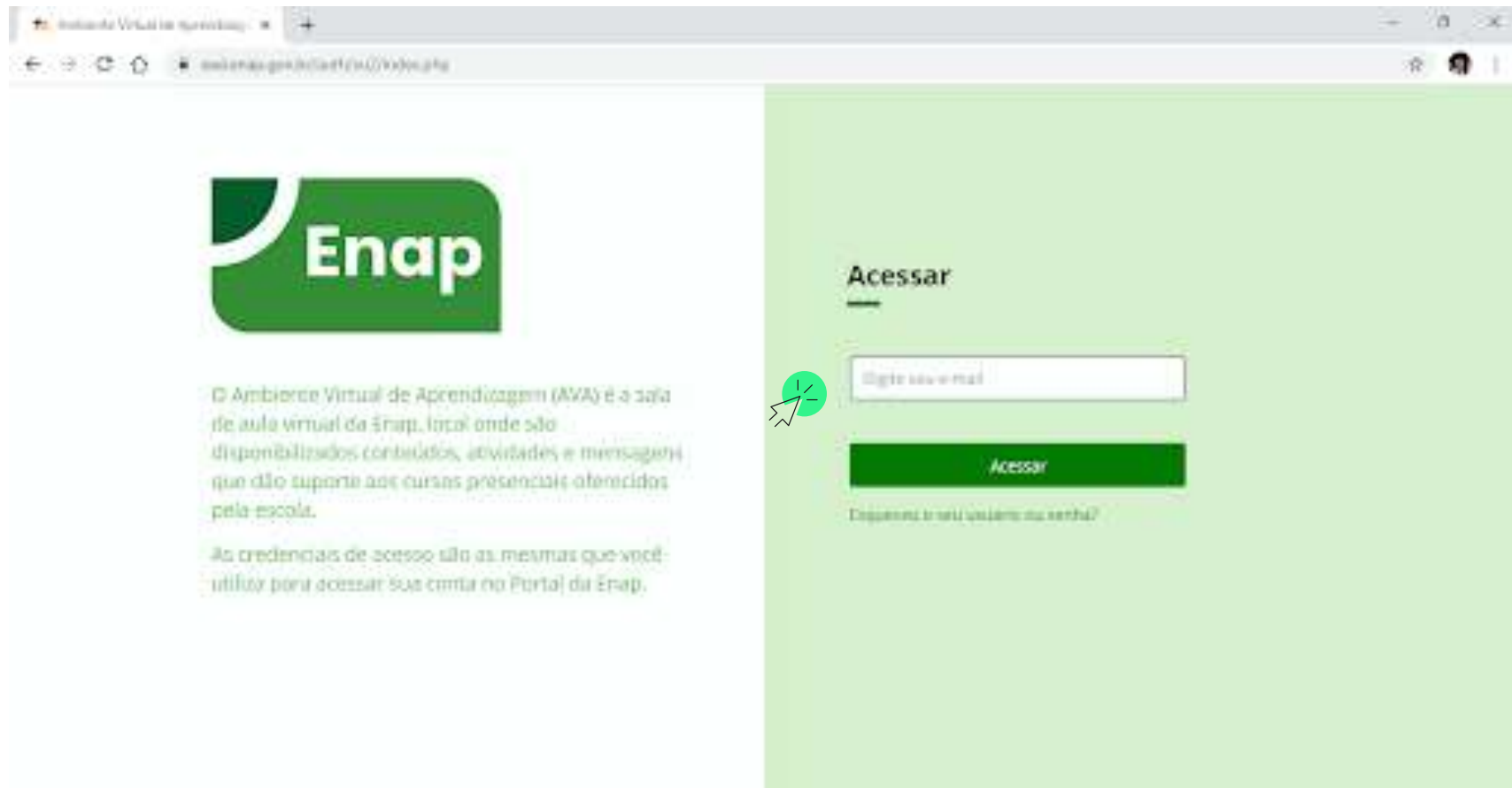

Enap

O Ambiente Virtual de Aprendizagem (AVA) é a sala de aula virtual da Enap, local onde são disponibilizados conteúdos, atividades e mensagens que dão suporte aos cursos presenciais oferecidos pela escola.

As credenciais de acesso são as mesmas que você utiliza para acessar sua conta no Portal da Enap.

Acessar

Acessar

[Esqueceu o e-mail ou não tem senha?](#)

Faça seu login com **mesmo usuário e senha do Portal da Enap**

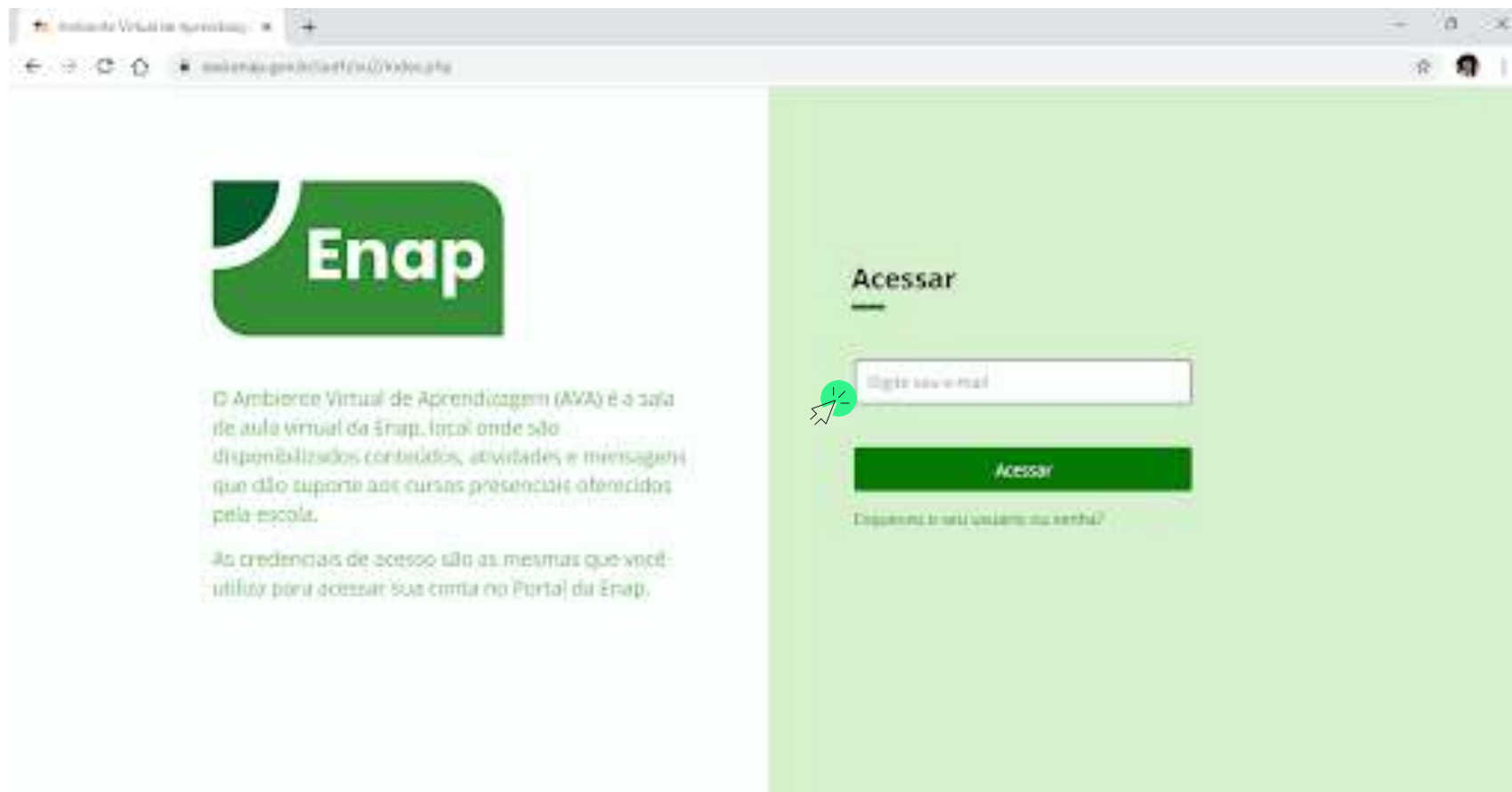

Enap

O Ambiente Virtual de Aprendizagem (AVA) é a sala de aula virtual da Enap, local onde são disponibilizados conteúdos, atividades e mensagens que dão suporte aos cursos presenciais oferecidos pela escola.

As credenciais de acesso são as mesmas que você utiliza para acessar sua conta no Portal da Enap.

Acessar

Acessar

[Esqueceu o e-mail ou senha ou senha?](#)

AVA MOODLE NAVEGAÇÃO

Você pode navegar pelos tópicos do curso utilizando a **barra de rolagem** ou o **menu navegação**

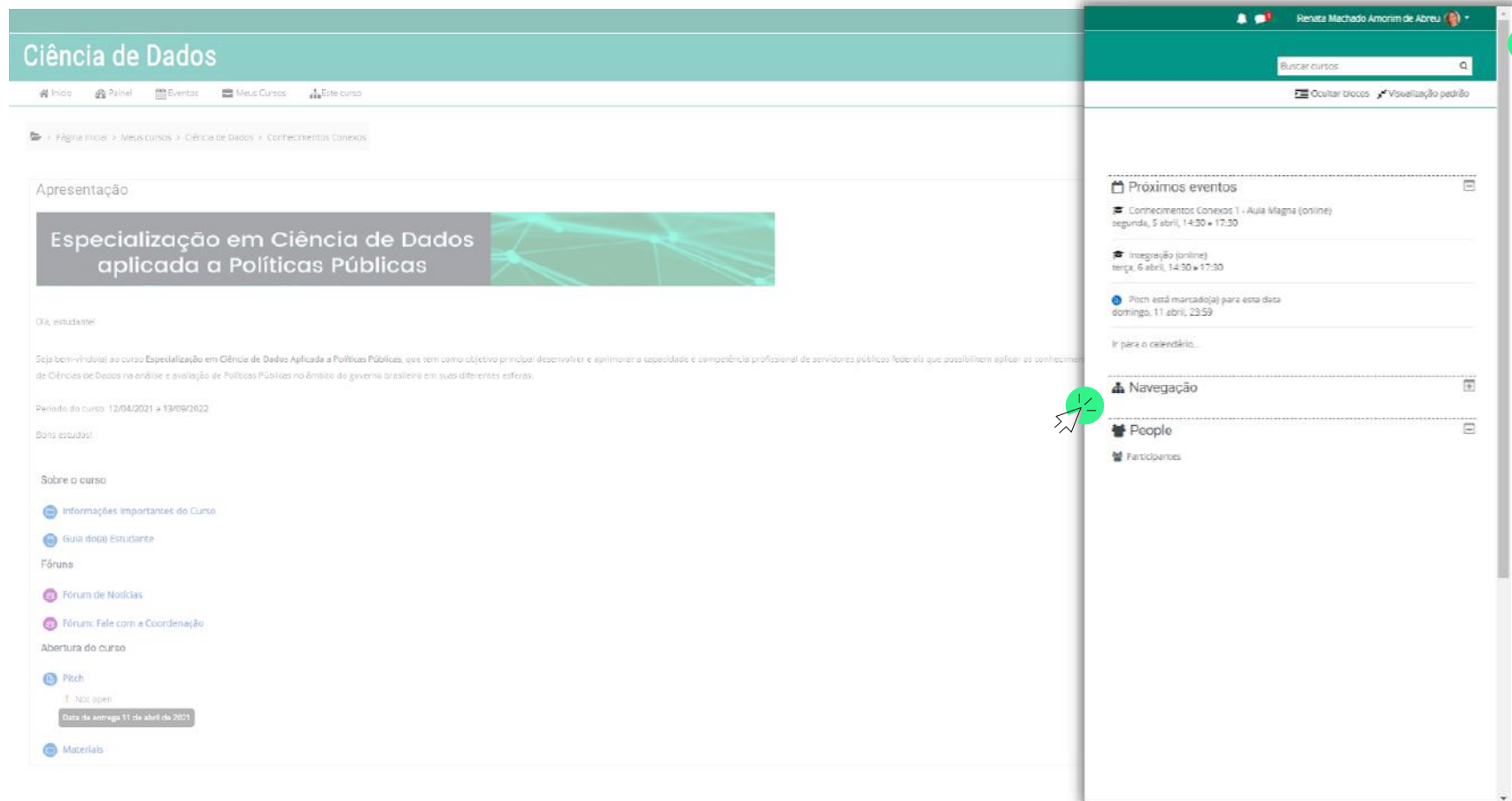

Ciência de Dados

Início Painel Eventos Meus Cursos Este curso

Página Inicial > Meus Cursos > Ciência de Dados > Conexões Conexos

Apresentação

Especialização em Ciência de Dados aplicada a Políticas Públicas

Olá, estudante!

Seja bem-vindo(a) ao curso **Especialização em Ciência de Dados Aplicada a Políticas Públicas**, que tem como objetivo principal desenvolver e aprimorar a capacidade e competência profissional de servidores público Federal que possibilitem aplicar os conhecimentos de Ciências de Dados na análise e avaliação de Políticas Públicas no âmbito do governo brasileiro em suas diferentes esferas.

Período do curso: 12/04/2021 a 13/09/2022

Bônus estudantil

Sobre o curso

- Informações importantes do Curso
- Guia (nota) Estudante

Fóruns

- Fórum de Notícias
- Fóruns: Fale com a Coordenação

Abertura do curso

- Pitch
- Not open
- Data de entrega: 11 de abril de 2021
- Materials

Renata Machado Amorim de Abreu

Buscar cursos

Ocultar blocos Visualização pedida

Próximos eventos

- Conexões Conexos 1 - Aula Magna (online)
segunda, 5 abril, 14:30 a 17:30
- Integração (online)
terça, 6 abril, 14:30 a 17:30
- Pitch está marcado(a) para esta data
domingo, 11 abril, 23:59

Ir para o calendário...

Navegação

People

Participantes

Para acessar os conteúdos, posicione o mouse sobre o item e abra o material

Ciência de Dados

Início | Painel | Eventos | Meus Cursos | Este curso

Página Inicial > Meus Cursos > Ciência de Dados > Conteúdos Conexos

Apresentação

Especialização em Ciência de Dados aplicada a Políticas Públicas

Olá, estudante!

Seja bem-vindo(a) ao curso Especialização em Ciência de Dados Aplicada a Políticas Públicas, que tem como objetivo principal desenvolver e aprimorar a capacidade e competência profissional de servidores públicos federais que possibilitem aplicar os conhecimentos de Ciências de Dados na análise e avaliação de Políticas Públicas no âmbito do governo brasileiro em suas diferentes esferas.

Período do curso: 12/04/2021 a 13/05/2022

Bom estudo!

Sobre o curso

- Informações importantes do Curso
- Guia do(a) Estudante

Fóruns

- Fórum de Notícias
- Fórum: Fale com a Coordenação

Abertura do curso

- Pitch
- Not open
- Data de entrega: 11 de abril de 2021

Materiais

Próximos eventos

- Conteúdos Conexos 1 - Aula Magna (online)
segunda, 3 abril, 14:30 a 17:30
- Integração (online)
terça, 6 abril, 14:30 a 17:30
- Pitch esta mercadoria para esta data
domingo, 11 abril, 23:30

Ir para o calendário...

Navegação

People

Participantes

TÓPICO SOBRE O CURSO

Nesse tópicos você encontra a pasta “**Informações importantes do curso**” com diversos materiais como, por exemplo, o cronograma das aulas

E encontra ainda o **Guia do Estudante**, em formato de livro, com o link de documentos essenciais como o Regulamento do curso. Não deixe de acessar!

TÓPICO FÓRUNS

Aqui reservamos dois espaços de interação!

O **Fórum de Notícias**, que é o nosso principal canal de comunicação, onde postaremos todos os comunicados e avisos, bem como o link das aulas online realizadas pelo Zoom.

E o **Fórum Fale com a Coordenação**, espaço reservado para conversar sobre temas afetos à Especialização em Ciência de Dados.

Para **acessar** um Fórum, posicione o mouse sobre o item e clique para entrar.

Ciência de Dados

Inicio | Painel | Eventos | Meus Cursos | Este curso

Página inicial > Meus cursos > Ciência de Dados > Conhecimentos Conexos

Apresentação

Especialização em Ciência de Dados aplicada a Políticas Públicas

Olá, estudante!

Seja bem-vindo(a) ao curso **Especialização em Ciência de Dados Aplicada a Políticas Públicas**, que tem como objetivo principal desenvolver e aprimorar a capacidade e competência profissional de servidores públicos federais que possibtem aplicar os conhecimentos de Ciências de Dados na análise e avaliação de Políticas Públicas no âmbito do governo brasileiro em suas diferentes esferas.

Período do curso: 12/04/2021 e 13/09/2022

Bons estudos!

Sobre o curso

- Informações importantes do Curso
- Guia do(a) Estudante

Fóruns

- Fórum de Notícias
- Fórum: Fale com a Coordenação

Abertura do curso

- Pitch
- Not open
- Data de entrega 11 de abril de 2021
- Materials

Próximos eventos

- Conhecimentos Conexos 1 - Aula Magna (online) segunda, 5 abril, 14:30 a 17:30
- Integração (online) terça, 6 abril, 14:30 a 17:30
- Pitch está marcado(a) para esta data domingo, 11 abril, 23:59

Ir para o calendário...

Navegação

People

- Participantes

Para participar clique no botão **"Acrescentar um novo tópico de discussão"** e insira suas contribuições!

Fórum: Fale com a Coordenação

Prezados e prezadas colegas, estudantes do curso de Especialização em Ciência de Dados Aplicada à Gestão Pública.

Sou a coordenadora desse curso e gostaria de me colocar à disposição de vocês para dirimir qualquer dúvida com relação à Enap, ao curso, às disciplinas, às ferramentas, enfim, estamos juntos e juntas para realizarmos um excelente curso.

Dessa forma, procuramos atender nossas necessidades de melhor capacitação, como servidores públicos que somos.

Essa plataforma, Moodle, será utilizada para compartilharmos as informações sobre o curso, o material das aulas; para postarem os trabalhos das disciplinas, preencherem a avaliação de reação de cada disciplina e utilizarem o fórum de compartilhamento.

Vamos conversando.

Atenciosamente,
Rachel Dorneles

Neste fórum todos os participantes podem iniciar novas discussões.

Acrescentar um novo tópico de discussão

(Ainda não há nenhum tópico de discussão neste fórum)

« ATIVIDADE ANTERIOR
Fórum de Notícias

PRÓXIMA ATIVIDADE »
Pitch

Seguir para...

Navegação

Administração

TÓPICO

ABERTURA DO CURSO

Aqui você encontra os materiais e atividades da **aula de integração**.

Ciência de Dados

Renata Machado Amorim de Abreu

Buscar cursos

Início Painel Eventos Meus Cursos Este curso Ocultar blocos Visualização padrão

Página inicial > Meus cursos > Ciência de Dados > Conhecimentos Conexos

Apresentação

Especialização em Ciência de Dados aplicada a Políticas Públicas

Olá, estudante!

Seja bem-vindo(a) ao curso Especialização em Ciência de Dados Aplicada a Políticas Públicas, que tem como objetivo principal desenvolver e aprimorar a capacidade e competência profissional de servidores públicos federais que possiblitem aplicar os conhecimentos de Ciências de Dados na análise e avaliação de Políticas Públicas no âmbito do governo brasileiro em suas diferentes esferas.

Período do curso: 12/04/2021 e 13/09/2022

Bons estudos!

Sobre o curso

- Informações importantes do Curso
- Guia do(a) Estudante
- Fóruns
 - Fórum de Notícias
 - Fórum: Fale com a Coordenação
- Abertura do curso
 - Pitch 
Data de entrega 13 de abril de 2021
 - Materiais

Próximos eventos

- Conhecimentos Conexos 1 - Aula Magna (online)
segunda, 5 abril, 14:30 - 17:30
- Integração (online)
terça, 6 abril, 14:30 - 17:30
- Pitch está marcado(a) para esta data
domingo, 11 abril, 23:59

Ir para o calendário...

Navegação

People

- Participantes

TÓPICO DISCIPLINAS

Organizamos os materiais das aulas em **pastas** identificadas com o **número de cada disciplina**.

Clique e veja o conteúdo disponibilizado!

AVALIAÇÃO DE REAÇÃO

Ao final de cada disciplina você será convidado a responder a **Avaliação de Reação**.

O registro das respostas é anônimo, e sua participação é essencial para aprimorarmos o curso!

CONTATOS

Se precisar falar com a nossa
equipe, encaminhe um e-mail
para o endereço eletrônico:

 cgmba@enap.gov.br

Coordenação-Geral de Especialização e MBA

MBA
Enap

