



Enap

Acessibilidade em Espaços Urbanos

REFERÊNCIAS GLOSSÁRIO



Fundação Escola Nacional de Administração Pública

Presidente

Diogo Godinho Ramos Costa

Diretor de Educação Continuada

Paulo Marques

Coordenador-Geral de Educação a Distância

Carlos Eduardo dos Santos

Conteudista/s

Empresa 2F Arquitetura e Serviços LTDA ME (consultoria técnica, 2019)

Rafaele Dib Ubaldino de Freitas (supervisor técnico, 2019)

Rodrigo Abreu de Freitas Machado (supervisor técnico, 2019)

Equipe multimídia

Larisse Padua da Silva (produção audiovisual, 2020)

Luiz Queiroz Neto (implementação Moodle, 2020)

Marcela Coimbra de Albuquerque (desenho instrucional, 2020)

Sanny Caroline Saraiva (produção gráfica, 2020)

Sheila Rodrigues de Freitas (coordenação web, 2020)

Thiego Silva (implementação Rise e Moodle, 2020)

Vanessa Mubarak Albim (diagramação, 2020)

Curso produzido em Brasília 2020.

Desenvolvimento do curso realizado no âmbito do acordo de Cooperação Técnica FUB / CDT / Laboratório Latitude e Enap.



Enap, 2020

Enap Escola Nacional de Administração Pública

Diretoria de Educação Continuada

SAIS - Área 2-A - 70610-900 — Brasília, DF

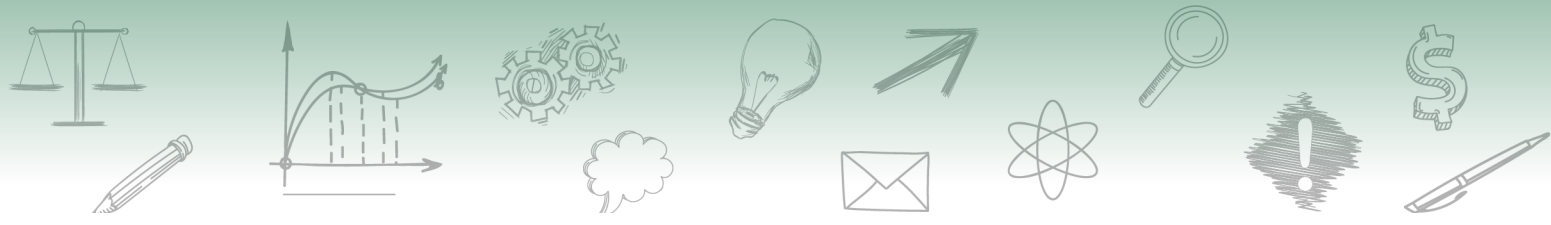

Sumário

REFERÊNCIAS GLOSSÁRIO 5



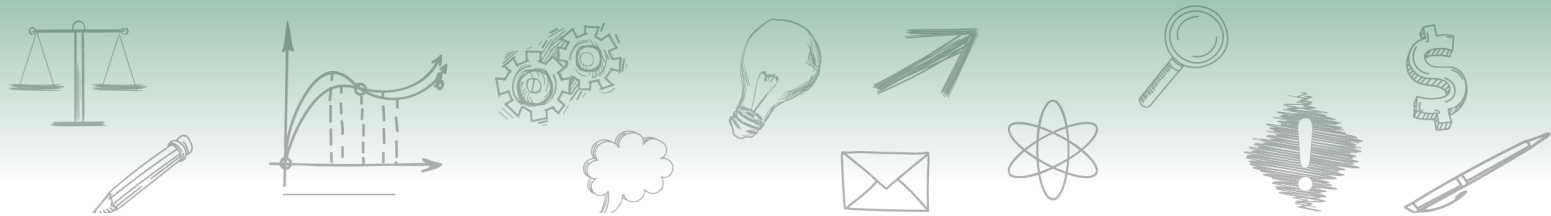

REFERÊNCIAS GLOSSÁRIO

- ASSOCIAÇÃO BRASILEIRA DE NORMAS TÉCNICAS (ABNT). **NBR 9050: Acessibilidade a edificações, mobiliário, espaços e equipamentos urbanos**. Rio de Janeiro, 2015. Disponível em: <http://www.abntcolecao.com.br/mpf/default.aspx?T=9BC37A821F0D>. Acesso em: 26 de Nov. de 2018.
- ASSOCIAÇÃO BRASILEIRA DE NORMAS TÉCNICAS (ABNT). **NBR 15320: Acessibilidade em veículos de categoria M3 com características rodoviárias para o transporte coletivo de passageiros — Parâmetros e critérios técnicos**. Rio de Janeiro, 2018. Disponível em: <http://www.abntcolecao.com.br/mpf/default.aspx?T=9BC37A821F0D>. Acesso em: 26 de Mai. de 2019.
- BRASIL. **Lei nº 4.169, de 4 de dezembro de 1962. Oficializa as convenções Braille para uso na escrita e leitura dos cegos e o Código de Contrações e Abreviaturas Braille**. Brasília, DF. Disponível em: <http://www2.camara.leg.br/legin/fed/lei/1960-1969/lei-4169-4-dezembro-1962-353980-publicacaooriginal-1-pl.html>. Acesso em 26 out. 2018.
- BRASIL. **Lei nº 12.587, de 3 de janeiro de 2012 - Política Nacional de Mobilidade Urbana**, 2012. Brasília, DF., 2012. Disponível em: http://www.planalto.gov.br/CCIVIL_03/_Ato2011-2014/2012/Lei/L12587.htm. Acesso em: 26 out. 2018.
- BRASIL. **Lei nº 13.146, de 6 de julho de 2015. Institui a Lei Brasileira de Inclusão da Pessoa com Deficiência (Estatuto da Pessoa com Deficiência)**. Brasília, DF. Disponível em: http://www.planalto.gov.br/ccivil_03/_ato2015-2018/2015/lei/l13146.htm. Acesso em: 26 out. 2018.
- DISCHINGER et, al. **Manual de acessibilidade espacial para escolas: o direito à escola acessível**. Brasília: Ministério da Educação, Secretaria de Educação Especial, 2009. Disponível em: <http://www.plataformadoletramento.org.br/guia-de-mediacao-de-leitura-acessivel-e-inclusiva/arquivos/ManualAcessibilidadeEspacialEscolas.pdf>. Acesso em 16 mar. 2019.
- EMAG. **Modelo de Acessibilidade em Governo Eletrônico. Acesso da Pessoa com Deficiência. Deficiência visual – baixa visão**. Disponível em: <http://emag.governoeletronico.gov.br/cursoconteudista/introducao/deficiencia-visual-baixa-visao.html>. Acesso em: 01. dez. 2018.
- PARK, Sungjin. **Defining, Measuring, and Evaluating Path Walkability, and Testing Its Impacts on Transit Users' Mode Choice and Walking Distance to the Station**. 2008. 239 f. Tese (Doutorado) - Curso de Philosophy, City and Regional Planning, University Of California, Berkeley, 2008. Acesso em: 03 mar. 2019. Disponível em: <http://citeseerx.ist.psu.edu/viewdoc/download?doi=10.1.1.367.896&rep=rep1&type=pdf>