



# *Avançar*

▶ ▶ *Parcerias*

Curso de formação em  
licenciamento ambiental  
federal

**avançar**  
**avançar**  
**avançar**

Março, 2018

# Indicadores macroeconômicos

Os indicadores macroeconômicos apontam para uma retomada do crescimento econômico do País

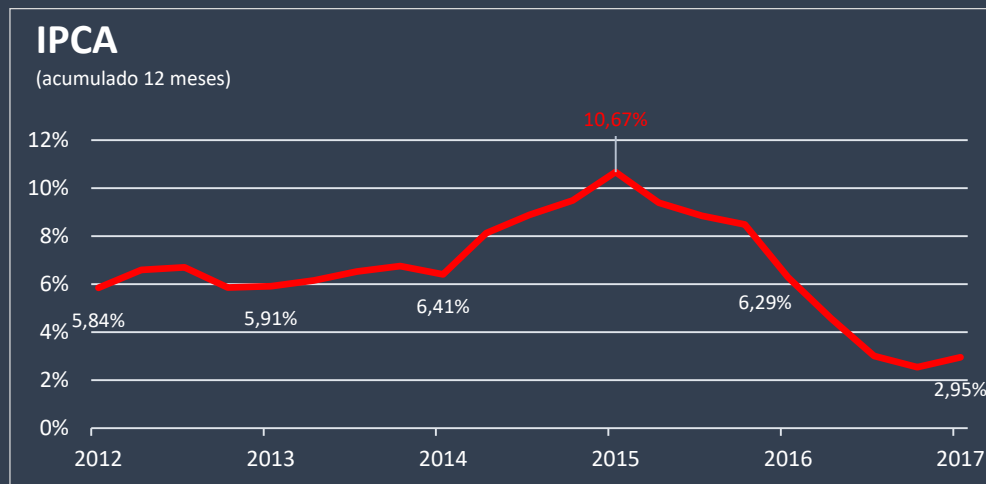

Fonte: IBGE

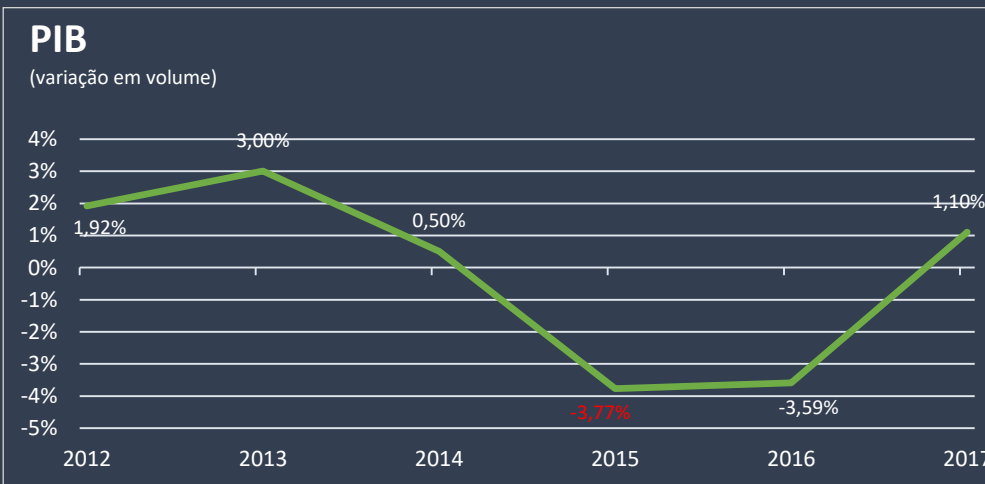

Fonte: IBGE \* estimativa

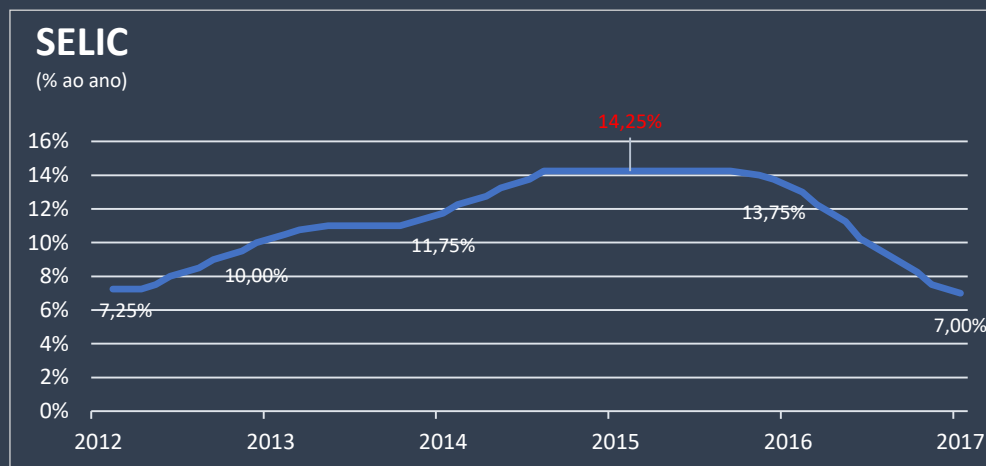

Fonte: Bacen

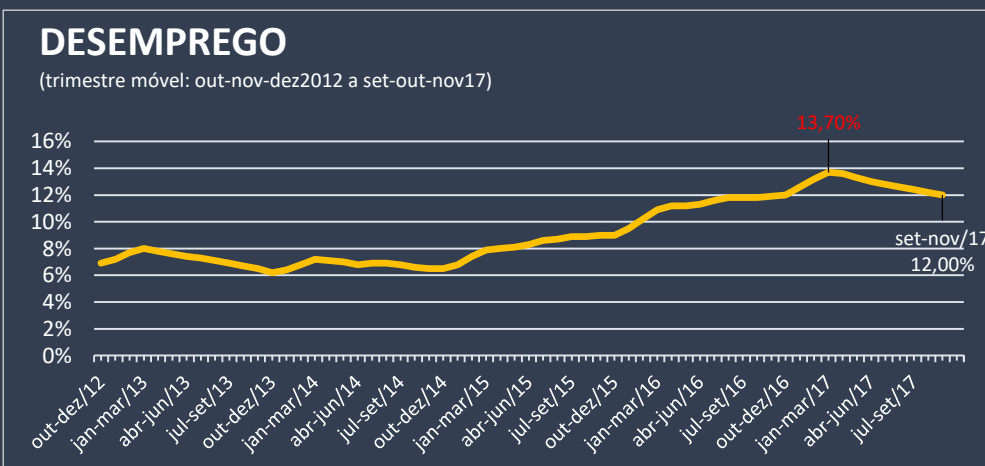

Fonte: IBGE



# Indicadores macroeconômicos

- O Programa de Parcerias de Investimentos foi lançado, em maio de 2016, com o objetivo de coordenar e supervisionar as concessões e privatizações de projetos de infraestrutura do Governo Federal.
- A Secretaria Especial do PPI atua no suporte aos Ministérios e às Agências Reguladoras no planejamento, modelagem e acompanhamento da carteira de projetos, preservando as competências políticas e regulatórias desses entes.
- O objetivo principal do PPI é ampliar a transparência, participação e governança sobre uma carteira robusta de projetos e, ao mesmo tempo, estimular não somente a competitividade entre potenciais interessados, mas a diversidade, em termos de nacionalidade e porte das empresas, e melhorar a qualidade dos serviços prestados à população brasileira.

# PPI **ESTRUTURA**

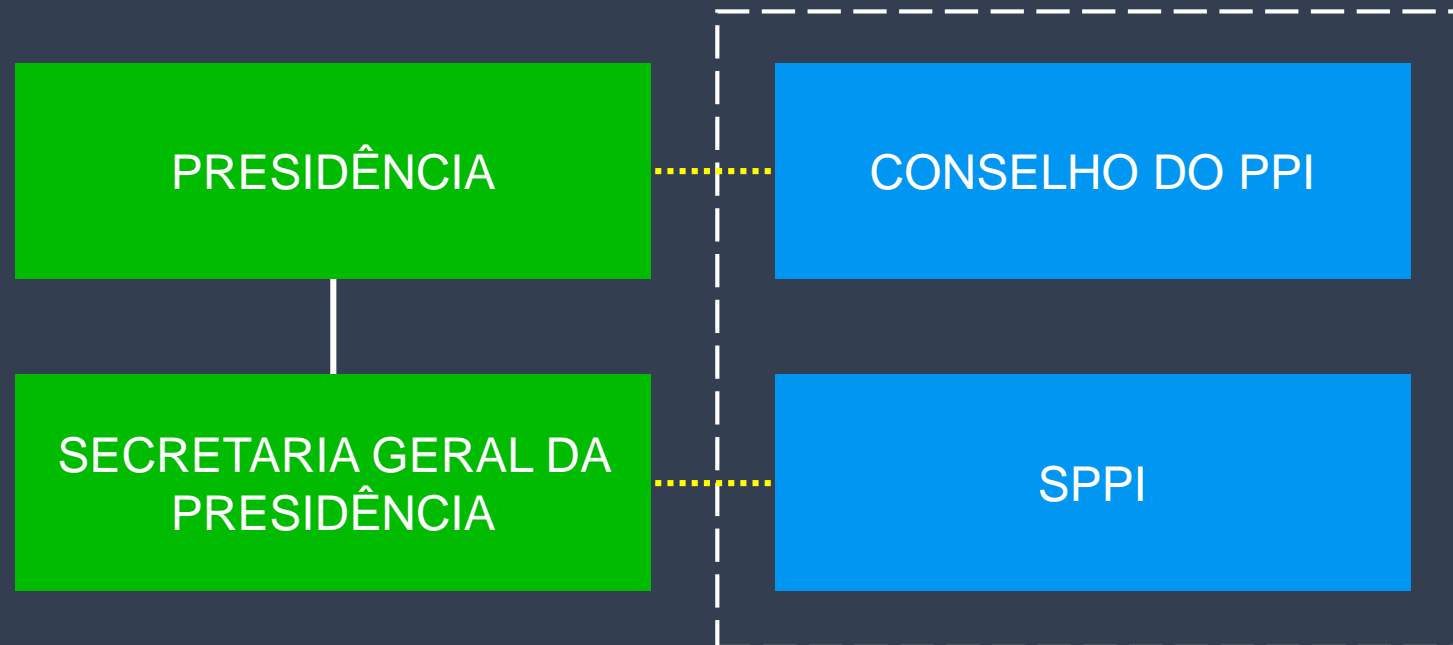

Os projetos dependem de aprovação do **Presidente da República**.

Os projetos qualificados são tratados como **prioridade nacional** observando normativos específicos.

# Nova governança para o ambiente de infraestrutura

## Um novo legal *framework* para a agenda de infraestrutura:

- Lei nº 1334/16
- Lei nº 13448/17
- Resolução nº1
- *Guideline*

## O *guideline* para os projetos do PPI:

- Projetos que tenham alta qualidade e requisitos técnicos observados
- Contratos com base em performance
- Foco no compartilhamento de riscos
- **Viabilidade ambiental requerida**
- Novas oportunidades para investidores estrangeiros
- 100 dias entre edital e leilão
- Publicação dos documentos editalícios em inglês
- Investimentos vinculados a demanda
- Legalidade da arbitrariedade nos contratos
- Foco nos projetos financiáveis
- Mercado de capital como fonte para o financiamento (BNDES)
- Previsibilidade e estabilidade regulatória

# Dialogo e visão de longo prazo

## Dialogo “Abordagem”

- SPPI:
  - Articulador interno
  - Ouvinte do mercado
  - *Hub* de informações
- Obrigatoriedade da consulta publica
- Obrigatoriedade da passage pelo (TCU)

## Visão de longo prazo “Continuidade”

EPL – Empresa de Planejamento e Logistica

Reestruturaração das Agências

Plano Nacional de Logística

# Timeline dos **Projetos**





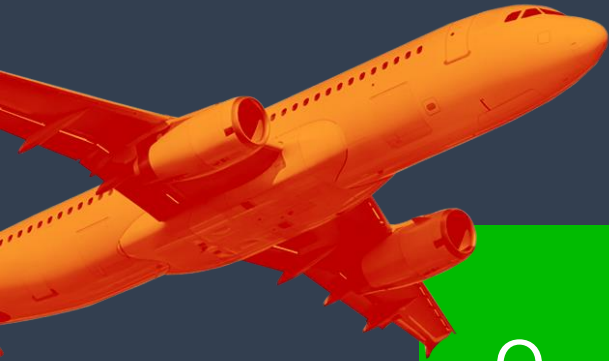

O Programa de Parcerias de Investimentos foi lançado, em maio de 2016, com o objetivo de coordenar e supervisionar as concessões e privatizações de projetos de infraestrutura do Governo Federal com 70 projetos renovados/leiloados até a presente data. Ainda permanece o desafio de mais 75 projetos até o final de 2018.

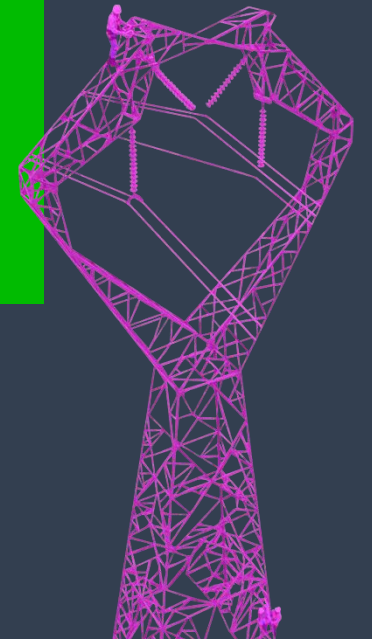
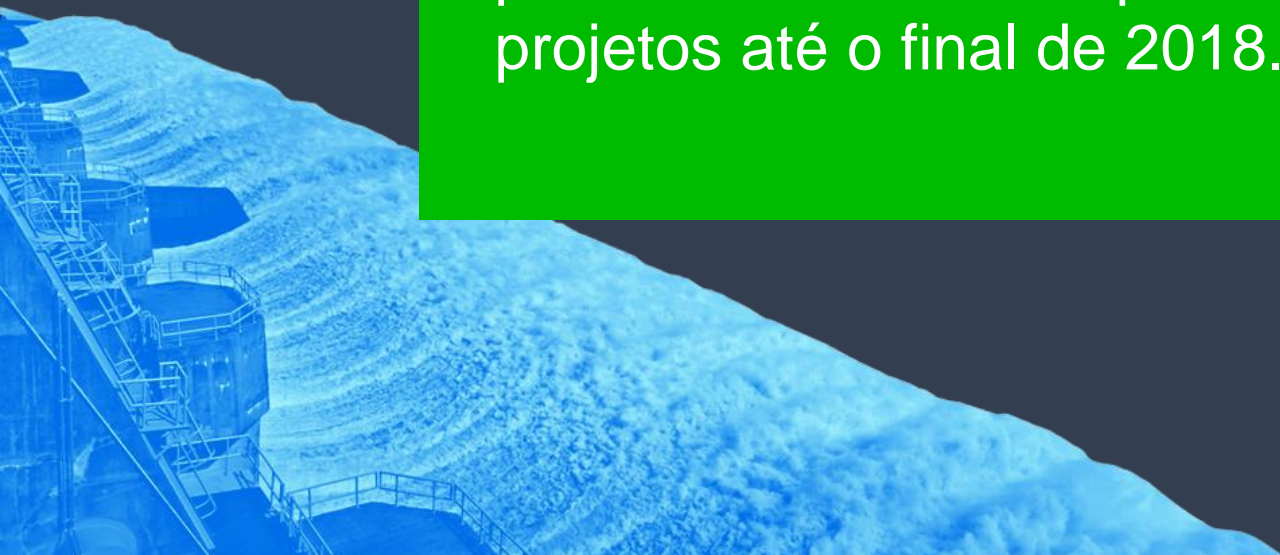





Leilões e renovações  
**realizados**

# Leilões e renovações **realizados**

Projetos PPI

**145**

**70**

Leiloados/Renovados

48,2% da carteira PPI  
em 20 meses

**R\$ 142 bilhões**

Investimentos previstos

**Aeroportos**

**4**



4 concessões

**Terminais Portuários**

**10**



3 Arrendamentos  
7 Concessões (Renovações  
antecipadas)

**Óleo e Gás**

**4**



- 4ª Rodada de Acumulações de Campos Marginais
- 14ª Rodada de Blocos Exploratórios de Petróleo e Gás
- 2ª Rodada Partilha de Produção
- 3ª Rodada Partilha de Produção

**Energia** **52**

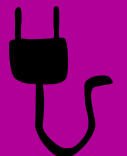

- 46 transmissão
  - 42 com proposta
  - 4 sem proposta
- 5 geração
  - 4 concessões UHE
  - 1 prorrogação PCH
- 1 distribuição (desestatização CELG-D)

# Os empreendimentos leiloados/renovados

## Legenda

-  Aeroporto
-  Portos
-  Petróleo & Gás
-  Transmissão
-  Distribuição
-  Geração

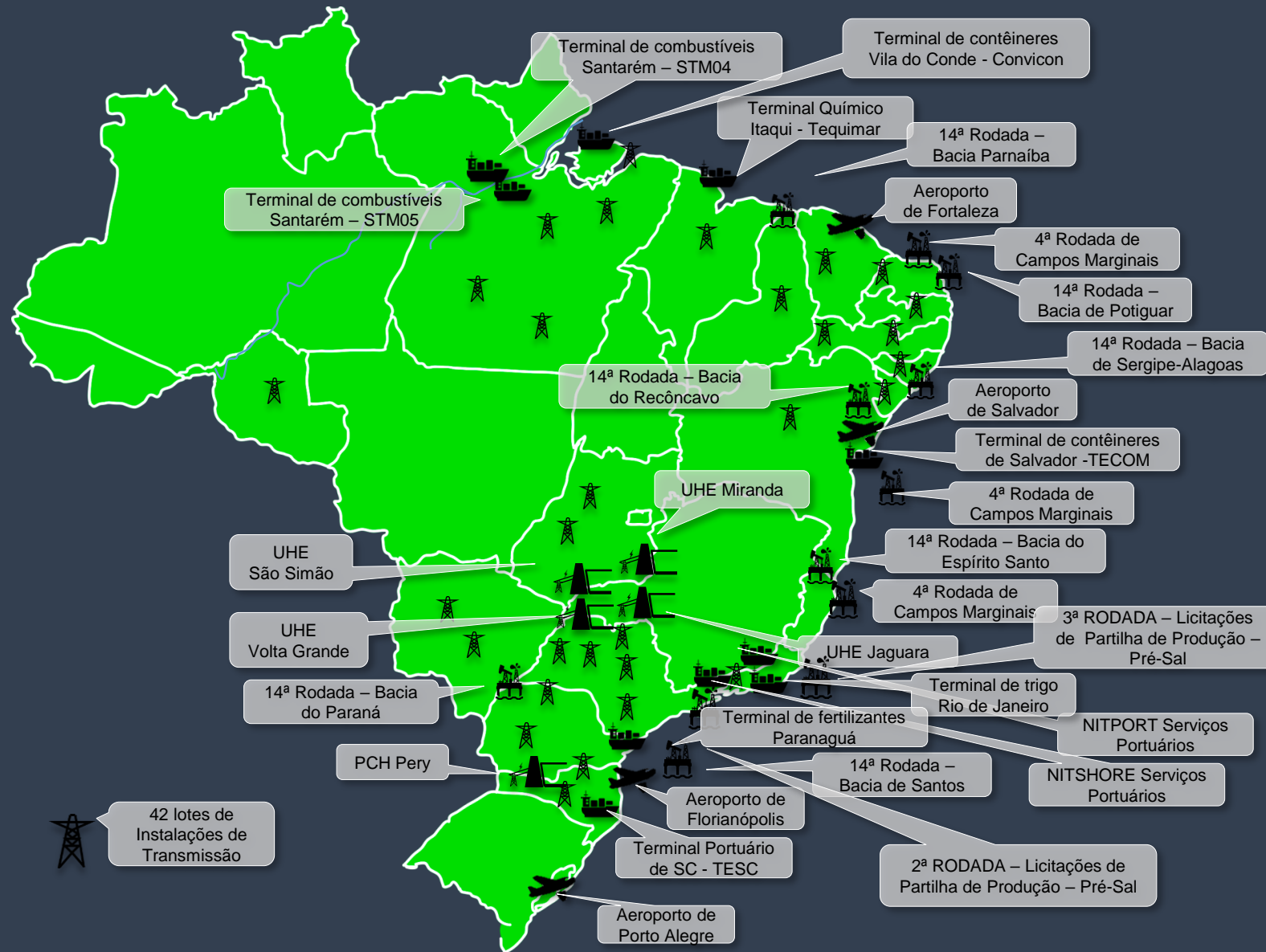

# Resultado dos leilões

Empreendimento	Outoga / Bônus (R\$)			Investimentos (R\$)
	Previsto	Obtido	Ágio Médio	
Concessão Aeroportos	3.01 bi	3.72 bi	23,4%	6.61 bi
Terminais Portuários	15.0 mi	69.4 mi	360%	1,45 bi
Concessão de Petróleo e Gás	9.4 bi	10.0 bi	5,82%	100.9 bi
Privatização Energia (Distribuição)	1.71 bi	2.19 bi	28%	3.40 bi
Usina de Geração	11 bi	12.13 bi	9,7%	8.17 bi
	<b>25.2 bi</b>	<b>28.1 bi</b>		<b>120.5 bi</b>

Setor	Deságio (R\$)			Investimentos (R\$)
	RAP Prevista	RAP Obtida	Deságio Médio	
Concessão Energia (Transmissão)	4.2 bi	2.6 bi	38,01%	21.48 bi

**Total de investimentos previstos nos leilões realizados: R\$ 142,0 Bilhões**

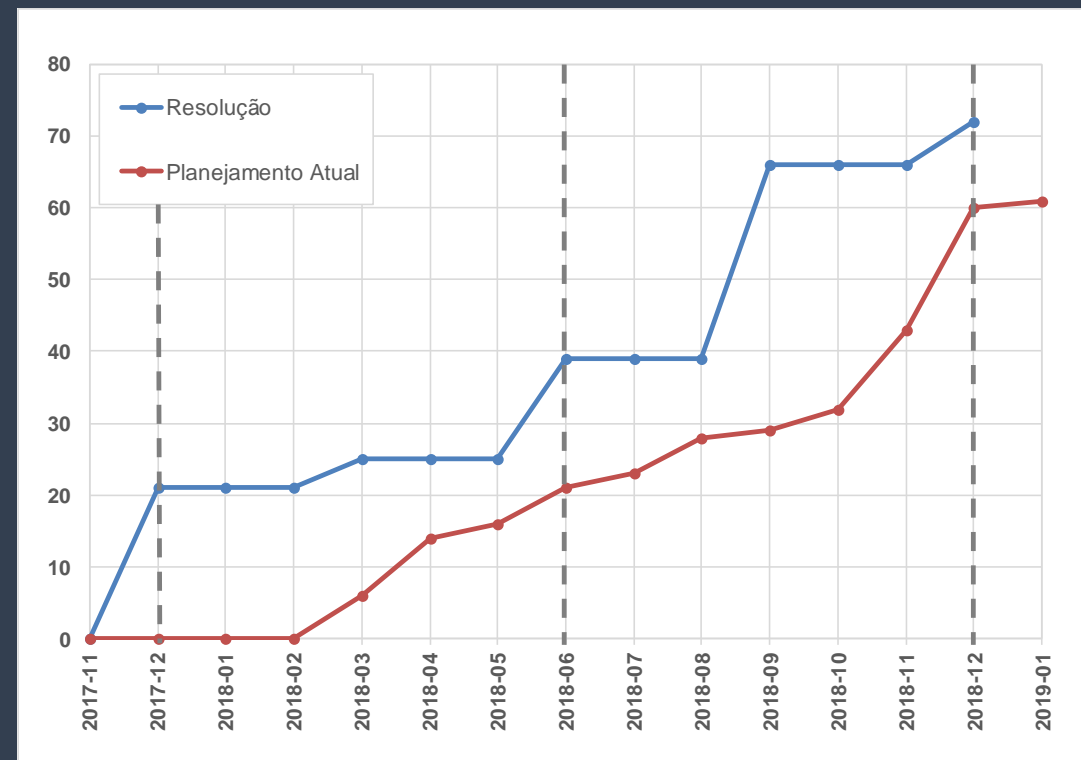

Leilões e renovações

**em andamento**

# Avançar Parcerias – em andamento





**Logística**



# Projetos de logística que promovem a **interligação entre importantes pólos** e o **escoamento de carga**

1. MCP1 – Cavaco de Madeira - Porto de Santana
2. VDC 12 – Granéis líquidos
3. (3) PAR 07, 08 and XX – Grãos  
(5) BEL 02A, 02B, 04, 08 e 09  
(3) Mir 01, BEL 05 e BEL 06
4. IQI18 – Celulose – Porto de Itaqui
5. Terminal graneis líquidos – Vitória/ES
6. PAR01 – Celulose e PAR12 – Veículos - Porto de Paranaguá
7. BR-040/MG/RJ, BR-116/RJ e BR-116/RJ/SP
8. BR-101/SC
9. BR-101/290/386/448/RS
10. BR364/365/GO/MG
11. BR -153/GO/TO
12. Ferrovia Norte-Sul EF-151 SP/MG/GO/TO
13. Ferrogrão EF-170 MT/PA
14. BR-364/RO/MT
15. Ferrovia de Integração Oeste-Leste EF-334/BA



## Legenda

-  Portos
-  Ferrovias
-  Rodovias

As prorrogações qualificadas no PPI buscam alavancar novos investimentos para melhorar o escoamento da produção



1. ITAQUI – Renovação
2. Terminal Portuário – DECAL
3. SUAPE – Autorização
4. FCA – Ferrovia Centro Atlântica
5. EFVM – Estrada de Ferro Vitória Minas
6. Terminal de Santos - Caramuru
7. ALLMP – São Paulo Railway Network
8. MRS Logística
9. EFC – Estrada de Ferro Carajás

#### Legenda





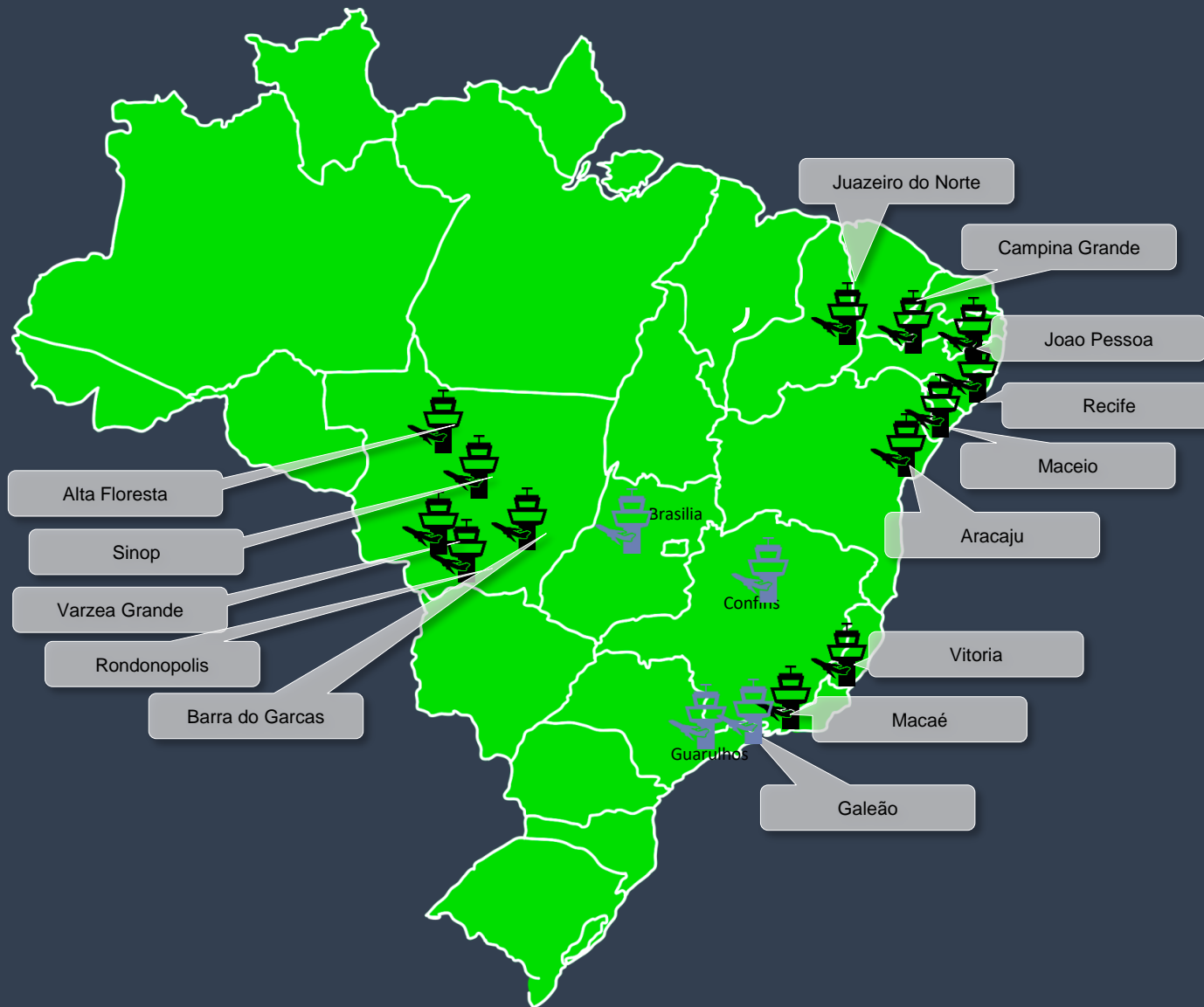

**Aeroportos**

# Necessidade de se adicionar os esforços públicos aos privados, em busca de soluções eficientes e de qualidade para a infraestrutura aeroportuária



## Legenda

-  Aeroportos (licitações)
-  Aeroportos (alienação)



**Energia**

# Projetos de concessão de usinas geradoras de energia e linhas de transmissão e desestatização de Cia de distribuição de energia

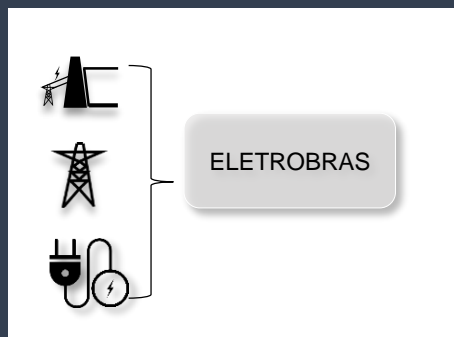

## Legenda





# Óleo e Gás



Projetos que são fortes indutores da economia, setor representa quase 15% PIB



### Legenda



Óleo e Gás



# Mineração

# Setor novo no âmbito das concessões, a mineração possibilita abertura de atrativas frentes de investimento

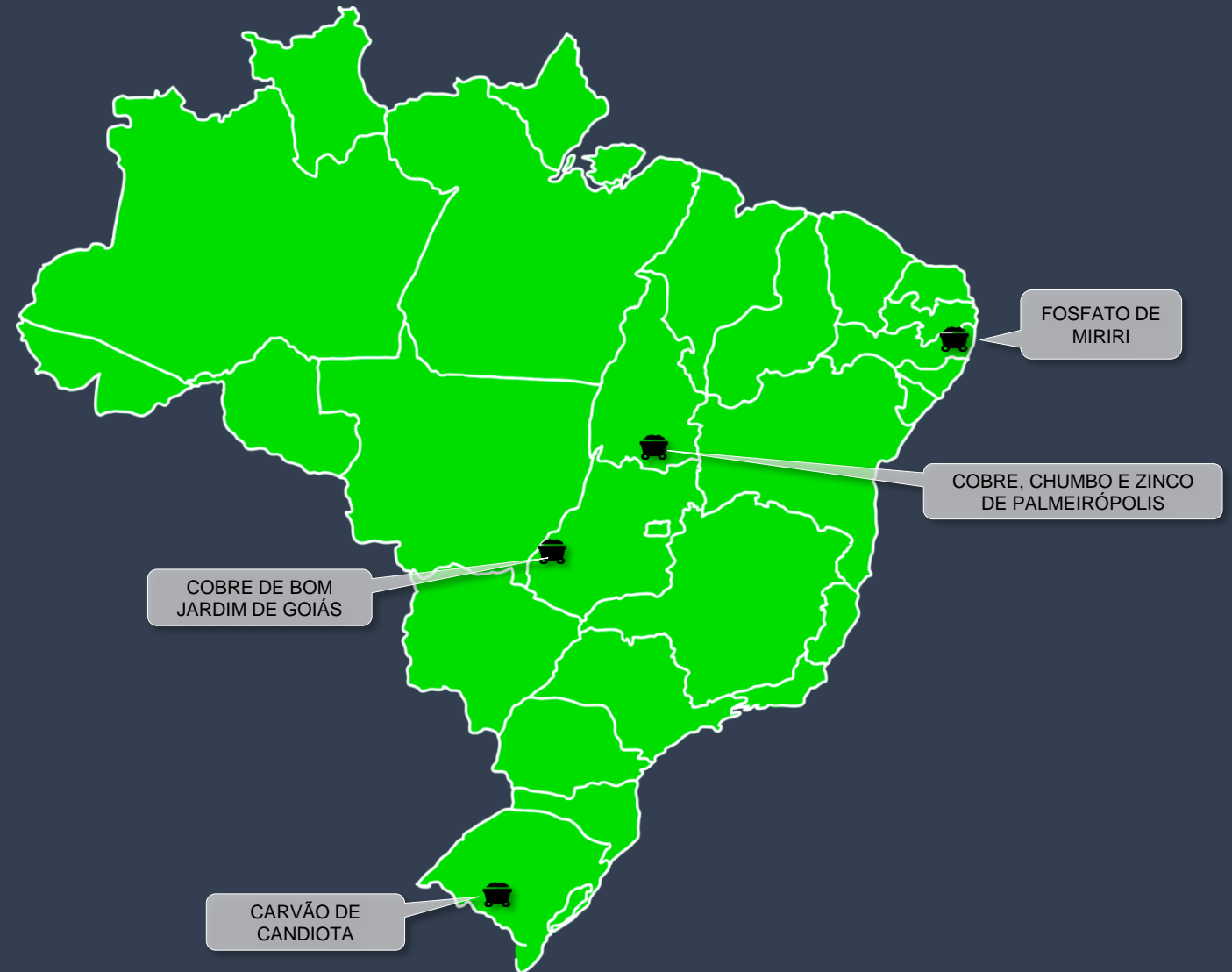

## Legenda



Mineração



# Concessão

# Concessão **LOTEX**

LOTEX



Essa modalidade de loteria, “Raspadinha”, como popularmente é conhecida, tem um potencial significativo de comercialização no País.

- Loteria Instantânea Exclusiva (LOTEX) foi criada pela Lei Federal nº 13.155/15
- Órgãos envolvidos: Caixa Econômica Federal e Ministério da Fazenda
- Responsável pelos estudos: BNDES
- Conclusão dos estudos: ago/17
- A fase de consulta pública iniciou-se em 12 de setembro de 2017 com a publicação do Aviso de Audiência e Consulta Pública BNDES nº 01/2017 e foi concluída no dia 11 de outubro de 2017.
- O projeto encontra-se atualmente em análise pelo Tribunal de Contas da União – TCU.
- Critério do Leilão: Maior Outorga



**PPP**

# Parceria Público-Privada (PPP) para as redes da Força Aérea Brasileira integrada de gestão em modo administrativo com valor econômico favorável

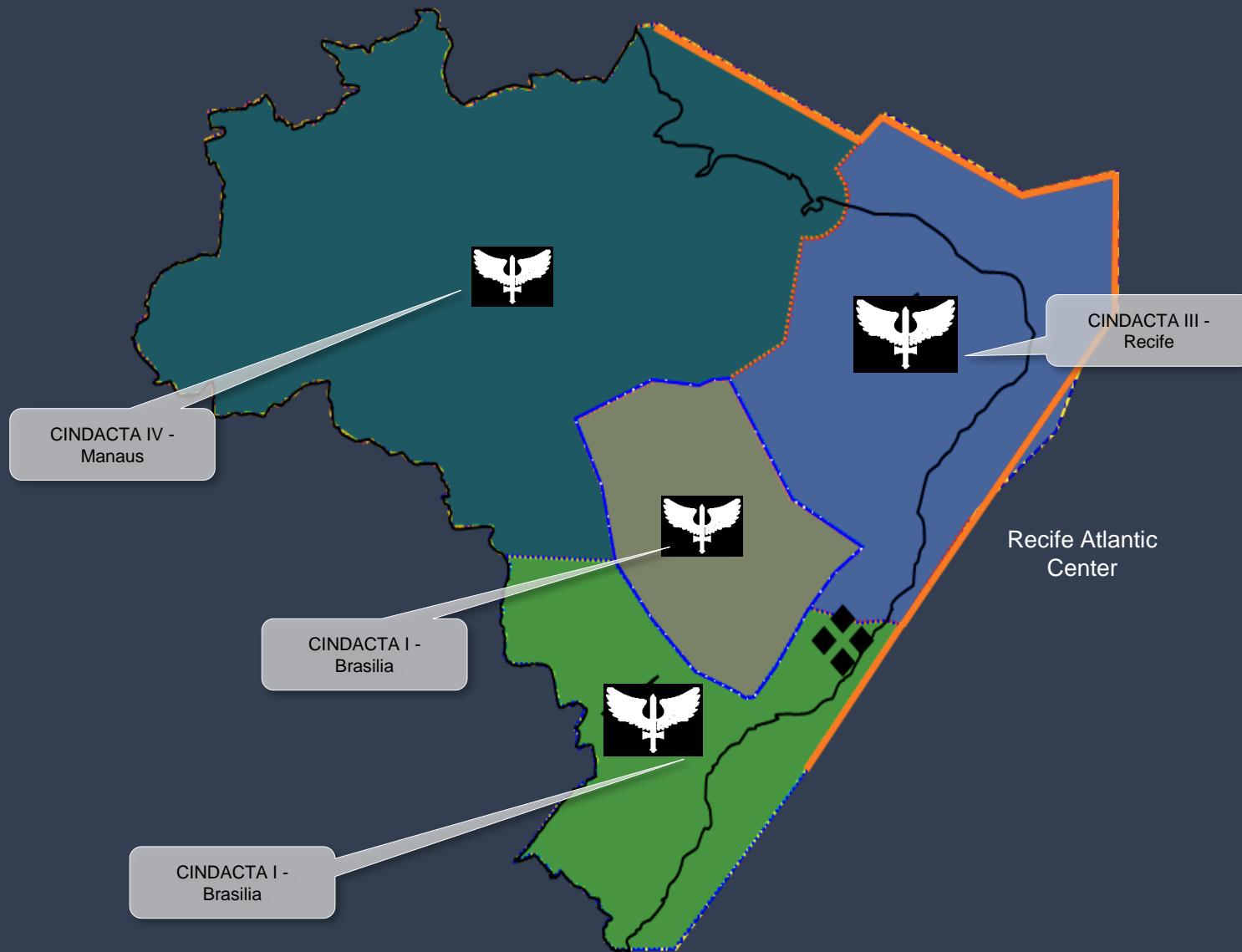

## Legenda

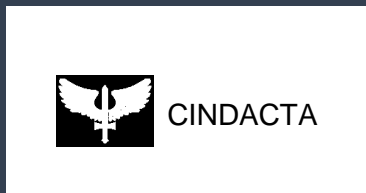







# Estatais de **Abastecimento**

# Novos setores no âmbito das concessões que permitem a abertura de frentes de investimento atraentes



## Legend

	Abastecimento
	Finanças

CMB



# Considerações finais

Governança, transparência e participação

Resgate do poder político (Ministérios) e da capacidade técnica (entidades Reguladoras)

Segurança jurídica e ambiental, racionalidade, responsabilidade e previsibilidade

Competitividade e interesse público

Monitoramento e aperfeiçoamento

# ***Agora, é Avançar.***

**▶ ▶ ▶ ▶ ▶ ▶ *Parcerias***

**Secretaria de Articulação de Políticas Públicas  
Jonathas Assunção de Castro & Bruno Eustáquio de Carvalho**

**(55) 61 3411-6470 - [www.ppi.gov.br](http://www.ppi.gov.br)**

