



**ESAF**  
**Escola de Administração Fazendária**  
Missão: *Desenvolver pessoas para o aperfeiçoamento da gestão das finanças públicas e a promoção da cidadania.*



**Ministério da Fazenda**  
**Secretaria Executiva**

**Gabarito**

**4**

**Prova 1**  
**Conhecimentos Básicos**  
**Prova 2**  
**Conhecimentos Específicos**

**INSTRUÇÕES**

**Concurso Público - 2012**  
(Edital ESAF n. 28, de 25/7/12)

**Cargo:**

**Assistente**  
**Técnico-Administrativo**

1. Escreva seu nome e número de inscrição, de forma legível, nos locais indicados.

Nome: \_\_\_\_\_ N. de Inscrição: \_\_\_\_\_

2. Verifique se o **Número do Gabarito**, colocado na quadrícula acima, é o mesmo constante do seu **CARTÃO DE RESPOSTAS** e da etiqueta colada na carteira escolar; esses números deverão ser idênticos, sob pena de prejuízo irreparável ao seu resultado neste processo seletivo; qualquer divergência, **exija do Fiscal de Sala um caderno de prova, cujo número do gabarito seja igual ao constante de seu CARTÃO DE RESPOSTAS.**
3. O **CARTÃO DE RESPOSTAS** tem, obrigatoriamente, de ser assinado. Esse **CARTÃO DE RESPOSTAS** **não** poderá ser substituído, portanto, **não** o rasure nem o amasse.
4. Transcreva a frase abaixo para o local indicado no seu **CARTÃO DE RESPOSTAS** em letra **legível**, para posterior exame grafológico:  
***“O que nos faz diferentes é a paixão com que realizamos nossos sonhos.”***
5. **DURAÇÃO DAS PROVAS: 5 horas**, incluído o tempo para o preenchimento do **CARTÃO DE RESPOSTAS**.
6. Nas provas há **90 questões** de múltipla escolha, com cinco opções: **a, b, c, d e e**.
7. No **CARTÃO DE RESPOSTAS**, as questões estão representadas pelos seus respectivos números. Preencha, **FORTEMENTE**, com caneta esferográfica (tinta azul ou preta) fabricada em material transparente, toda a área correspondente à opção de sua escolha, sem ultrapassar as bordas.
8. Será anulada a questão cuja resposta contiver emenda ou rasura, ou para a qual for assinalada mais de uma opção. Evite deixar questão sem resposta.
9. Ao receber a ordem do Fiscal de Sala, confira este **CADERNO** com muita atenção, pois nenhuma reclamação sobre o total de questões e/ou falhas na impressão será aceita depois de iniciadas as provas.
10. Durante as provas, **não** será admitida qualquer espécie de consulta ou comunicação entre os candidatos, tampouco será permitido o uso de qualquer tipo de equipamento (calculadora, tel. celular etc.).
11. Por motivo de segurança, somente durante os 30 (trinta) minutos que antecederem o término das provas, poderão ser copiados os seus assinalamentos feitos no **CARTÃO DE RESPOSTAS**, conforme subitem 9.7, do edital regulador do concurso.
12. A saída da sala só poderá ocorrer depois de decorrida 1 (uma) hora do início das provas. A não-observância dessa exigência acarretará a sua exclusão do concurso.
13. Ao sair da sala, entregue este **CADERNO DE PROVAS**, juntamente com o **CARTÃO DE RESPOSTAS**, ao Fiscal de Sala.

**TODOS OS DIREITOS RESERVADOS.** É vedada a reprodução total ou parcial desta prova, por qualquer meio ou processo. A violação de direitos autorais é punível como crime, com pena de prisão e multa (art. 184 e parágrafos do Código Penal), conjuntamente com busca e apreensão e indenizações diversas (arts. 101 a 110 da Lei nº 9.610, de 19/02/98 – Lei dos Direitos Autorais).

## GESTÃO PÚBLICA

1 - O conceito de forma de Estado está relacionado com o modo de exercício do poder político em função do território de um dado estado, a existência, ou não, da repartição de poderes autônomos é, pois, o núcleo caracterizador do conceito de forma de Estado.

O conceito de forma de governo refere-se à maneira como se dá a instituição do poder na sociedade, e como se dá a relação entre governantes e governados.

O conceito de sistema de governo está ligado ao modo como se relacionam os Poderes Legislativo e Executivo no exercício das funções governamentais.

Apropriando-se das definições acima, assinale a opção que contenha a forma de Estado e de governo, bem como o sistema de governo adotado no Brasil.

- a) Estado federado; República; Presidencialismo.
- b) Estado confederado; República; Presidencialismo.
- c) Estado unitário; Monarquia; Presidencialismo.
- d) Estado federado; República; Parlamentarismo.
- e) Estado confederado; República; Parlamentarismo.

2 - Acerca da organização do Estado e da Administração, analise as afirmativas abaixo, diagnosticando se são verdadeiras(V) ou falsas(F).

Ao final, assinale a opção que apresente a sequência correta.

- ( ) Entidades administrativas são as pessoas jurídicas que integram a Administração Pública formal brasileira, sem dispor de autonomia política.
- ( ) Uma entidade administrativa recebe suas competências da lei que a cria ou autoriza a sua criação. Tais competências podem ser de mera execução de leis e excepcionalmente legislativas *strito sensu*.
- ( ) As entidades administrativas não são hierarquicamente subordinadas à pessoa política instituidora.
- ( ) Entidades administrativas são pessoas jurídicas que compõem a administração direta.

- a) V, V, V, F
- b) V, F, V, F
- c) F, V, V, F
- d) V, F, F, V
- e) V, V, F, V

3 - São princípios do planejamento que compõem a administração estratégica, exceto:

- a) Inerência.
- b) Universalidade.
- c) Fracionamento.
- d) Previsão.
- e) Flexibilidade.

**TODOS OS DIREITOS RESERVADOS.** É vedada a reprodução total ou parcial desta prova, por qualquer meio ou processo. A violação de direitos autorais é punível como crime, com pena de prisão e multa (art. 184 e parágrafos do Código Penal), conjuntamente com busca e apreensão e indenizações diversas (arts. 101 a 110 da Lei nº 9.610, de 19/02/98 – Lei dos Direitos Autorais).

4 - Os itens a seguir podem ser considerados os elementos mais importantes da estratégia organizacional de determinada organização pública.

Examine-os e estabeleça a correlação com as nomenclaturas existentes na **Coluna I**. Ao final, assinale a opção que contenha a sequência correta para cada um dos itens analisados.

1. ( ) Prover soluções administrativas para as unidades usuárias e cidadãos, contribuindo para a melhoria contínua do serviço público.
2. ( ) Ser referência como unidade de excelência em gestão no âmbito da administração pública federal até 2015.
3. ( ) Legalidade, impessoalidade, espírito de equipe, empreendedorismo, valorização dos servidores.
4. ( )

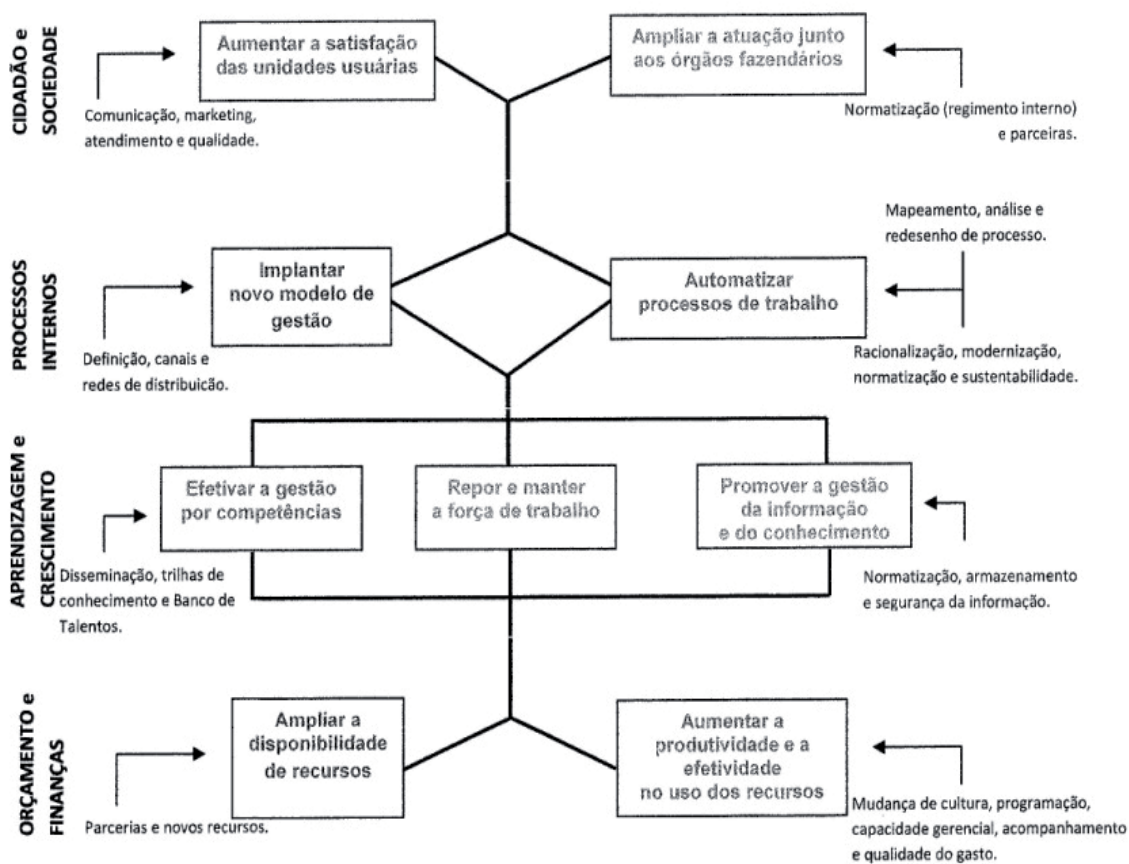

**Coluna I**

1. Valores.
2. Mapa Estratégico.
3. Visão.
4. Missão.

- a) 4 / 3 / 1 / 2
- b) 2 / 3 / 1 / 4
- c) 3 / 4 / 1 / 2
- d) 3 / 4 / 2 / 1
- e) 4 / 3 / 2 / 1

**TODOS OS DIREITOS RESERVADOS.** É vedada a reprodução total ou parcial desta prova, por qualquer meio ou processo. A violação de direitos autorais é punível como crime, com pena de prisão e multa (art. 184 e parágrafos do Código Penal), conjuntamente com busca e apreensão e indenizações diversas (arts. 101 a 110 da Lei nº 9.610, de 19/02/98 – Lei dos Direitos Autorais).

5 - As figuras 2.1, 2.2 e 2.3 abaixo são organogramas-tipo de diferentes configurações organizacionais. Correlacione os organogramas com as formas de organização constantes da **Coluna I**. Após, assinale a opção que apresenta a sequência correta para os organogramas apresentados.

2.1- Organograma-tipo ( )



2.2- Organograma-tipo ( )

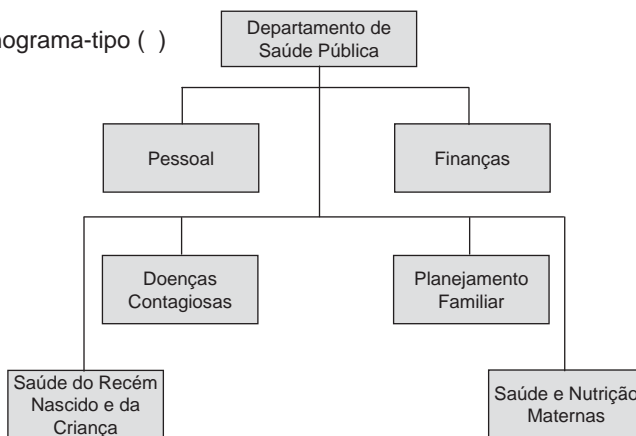

2.3- Organograma-tipo ( )

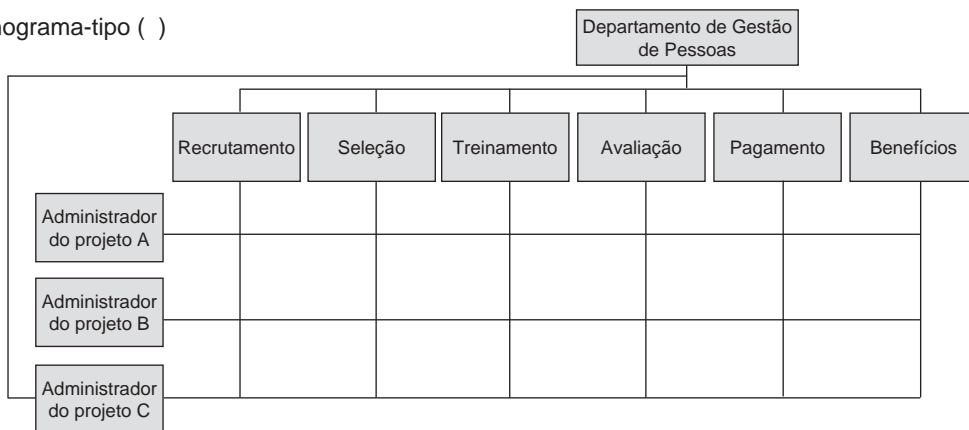

**Coluna I**

1. Departamentalização por programas.
2. Departamentalização matricial.
3. Departamentalização funcional.

- a) 3 / 2 / 1
- b) 1 / 2 / 3
- c) 2 / 1 / 3
- d) 3 / 1 / 2
- e) 1 / 3 / 2

6 - A formação da estrutura organizacional que tem como característica positiva o alto grau de especialização e como ponto negativo um alto nível de diferenciação, sendo possível encontrar “organizações dentro de organizações”, denomina-se

- a) Departamentalização por programas.
- b) Departamentalização funcional.
- c) Departamentalização matricial.
- d) Descentralização.
- e) Desconcentração.

7 - Determinado órgão público federal, após o diagnóstico advindo de sua primeira pesquisa de clima e cultura organizacionais aplicada com o objetivo de melhor gerir as pessoas e minorar os conflitos internos da organização, percebeu que sua comunidade organizacional apresentava resistência à mudança cultural como consequência de três aspectos: lógicos, psicológicos e sociológicos.

A pesquisa revelou que a comunidade organizacional não possuía sensação de pertencimento com o órgão ao qual se vinculava, atuava com pouca ou nenhuma independência e não identificava oportunidades de desenvolvimento vindouras.

Considerando o caso concreto acima narrado, preencha as lacunas no texto abaixo e, ao final, assinale a opção que contenha a resposta correta.

Em relação ao aspecto \_\_\_\_\_ de resistência a mudança, como a ausência de oportunidade de desenvolvimento, é importante focar no fortalecimento do vínculo do aprendiz. Já no que diz respeito à ausência da sensação de pertencimento, aspecto \_\_\_\_\_ da resistência à mudança, é importante atacar o que Keith David chamou de lealdade tribal.

Quanto à pouca independência sentida pela comunidade organizacional, aspecto \_\_\_\_\_ da resistência à mudança, recomenda-se reforçar o vínculo com reforço da liberdade e aumento da responsabilidade.

- a) lógico / sociológico / psicológico
- b) lógico / psicológico / sociológico
- c) psicológico / lógico / sociológico
- d) psicológico / sociológico / lógico
- e) sociológico / lógico / psicológico

8 - Acerca do tema atendimento ao cidadão, analise as afirmativas abaixo e identifique se são verdadeiras(V) ou falsas(F). Após, assinale a opção que contenha a sequência correta.

- ( ) A segurança ao transmitir informações depende do conhecimento que o servidor possui sobre a função, as normas, os procedimentos, a organização, seus produtos e serviços.
  - ( ) É necessário ouvir o que o cidadão tem a dizer para estabelecer uma comunicação sem desgastes.
  - ( ) O servidor atendente deve falar o menos possível. Caso a informação conste dos sistemas da organização, deverá apenas imprimir a tela e entregá-la ao cidadão.
  - ( ) A percepção dos gestos, expressões faciais e da postura do cidadão é fator fundamental. Por intermédio desta percepção, consegue-se captar diferentes reações e assim dispensar tratamento individual e único.
- a) V, V, V, V
  - b) F, V, V, V
  - c) V, V, V, F
  - d) V, V, F, V
  - e) V, V, F, F

9 - A respeito do tema comunicação organizacional, assinale a opção considerada incorreta.

- a) É recomendável que exista redundância, a fim de que a possibilidade de ruído seja diminuída.
- b) Todo sistema de informação possui uma tendência entrópica, daí decorre o conceito de ruído.
- c) Transmissor é a pessoa que emite ou fornece as mensagens por intermédio do sistema.
- d) Destino significa a pessoa, coisa ou processo a quem é destinada a mensagem no ponto final do sistema de comunicação.
- e) Informação transmitida, mas não recebida, não foi comunicada. Comunicar significa tornar comum a uma ou mais pessoas uma determinada informação.

**TODOS OS DIREITOS RESERVADOS.** É vedada a reprodução total ou parcial desta prova, por qualquer meio ou processo. A violação de direitos autorais é punível como crime, com pena de prisão e multa (art. 184 e parágrafos do Código Penal), conjuntamente com busca e apreensão e indenizações diversas (arts. 101 a 110 da Lei nº 9.610, de 19/02/98 – Lei dos Direitos Autorais).

- 10- Assinale a opção que, em respeito ao princípio da segregação de funções, não pode ser tida como atribuição do serviço de administração de materiais e almoxarifado em uma organização pública.
- a) Receber, armazenar, conservar, movimentar, inventariar, acondicionar e expedir os materiais estocados de acordo com a necessidade dos usuários.
  - b) Manter inventários periódicos para a avaliação dos estoques e verificar a precisão entre os registros de movimentação dos materiais e as respectivas quantidades existentes.
  - c) Identificar e retirar do estoque itens obsoletos, danificados ou excedentes, dando-lhes o tratamento previsto na legislação e nos manuais da organização.
  - d) Controlar os materiais em termos de quantidade, qualidade, localização e valor, bem como fornecer informações sobre saldos existentes em estoque.
  - e) Comprar materiais a preços mais baixos, obedecendo a padrões de quantidade e qualidade definidos no edital, observando os prazos de entrega propostos e os respectivos locais de entrega.

---

### ARQUIVOLOGIA

- 11- São gêneros documentais encontrados nos arquivos, exceto:
- a) documentos textuais.
  - b) documentos audiovisuais.
  - c) documentos cartográficos.
  - d) documentos iconográficos.
  - e) documentos tridimensionais.
- 12- Indique o que distingue o arquivo do centro de documentação, da biblioteca e do museu.
- a) O objetivo cultural.
  - b) O fato de seus documentos serem produzidos em papel.
  - c) A coleção feita por compra ou doação.
  - d) O conjunto orgânico de documentos.
  - e) A questão dos seus objetos serem produzidos pela natureza.
- 13- O princípio arquivístico que fundamenta as atividades nos arquivos é o
- a) princípio da pertinência.
  - b) princípio da ordem original.
  - c) princípio da proveniência.
  - d) princípio da territorialidade.
  - e) princípio da ordem primitiva.

- 14- A principal finalidade dos arquivos é
- a) a conservação de documentos para a história.
  - b) servir à administração.
  - c) manter os documentos de valor secundário.
  - d) organizar conjuntos de peças e objetos de valor para a memória.
  - e) preservar os documentos de valor patrimonial.
- 15- São características do documento de arquivo, exceto,
- a) a emulação.
  - b) a naturalidade.
  - c) a imparcialidade.
  - d) a autenticidade.
  - e) a interrelação.
- 16- Quando os documentos estão em curso ou são consultados com frequência e são mantidos nos escritórios, podemos afirmar que eles estão na idade documental
- a) semi-ativa.
  - b) permanente.
  - c) inativa.
  - d) intermediária.
  - e) corrente.
- 17- Assinale a opção que identifica qual a primeira rotina a ser realizada no protocolo.
- a) Recebimento e classificação.
  - b) Registro e distribuição.
  - c) Distribuição.
  - d) Movimentação.
  - e) Tramitação e anotação.
- 18- Assinale a opção que identifica qual a rotina do protocolo que retira do documento elementos para sua localização.
- a) Movimentação.
  - b) Tramitação.
  - c) Classificação.
  - d) Expedição.
  - e) Registro.
- 19- Indique qual o instrumento arquivístico que operacionaliza a avaliação de documentos.
- a) Código de classificação.
  - b) Quadro de arranjo.
  - c) Tabela de temporalidade.
  - d) Lista de eliminação.
  - e) Inventário analítico.

- 20- Indique qual a justificativa para a existência do arquivo intermediário.
- Histórica.
  - Cultural.
  - Econômica.
  - Orgânica.
  - Imparcialidade administrativa.
- 21- Os documentos sigilosos, quando chegam ao protocolo, devem
- ser expedidos.
  - ser abertos e tramitados.
  - ser eliminados.
  - ser encaminhados aos destinatários.
  - ser recolhidos ao arquivo permanente.
- 22- Quando eu preciso de um método de ordenação de documentos simples e direto para a pesquisa não depender de um índice auxiliar, posso utilizar o método
- Alfabético.
  - Numérico.
  - Duplex.
  - Decimal.
  - Assunto.
- 23- Indique qual o valor que os documentos devem apresentar para serem identificados como de idade permanente.
- Valor primário.
  - Valor fiscal.
  - Valor probatório.
  - Valor secundário.
  - Valor administrativo.
- 24- A gestão de documentos é um conjunto de procedimentos e operações técnicas. Assinale a opção que identifica uma de suas fases básicas.
- Primária.
  - Utilização.
  - Aquisição.
  - Difusão.
  - Descrição.
- 25- Indique, entre as opções a seguir, qual o conceito ou princípio arquivístico que fundamenta a avaliação de documentos.
- Princípio da proveniência.
  - Três idades documentais.
  - Organicidade.
  - Autenticidade.
  - Princípio da pertinência.
- 26- A classificação de documentos de arquivo acumulados pelas atividades-meio da Administração Pública Federal é feita com qual instrumento?
- O Quadro de Arranjo do Ministério do Planejamento.
  - O Plano de Destinação do Arquivo Nacional.
  - O Código de Classificação do Conselho Nacional de Arquivos.
  - A Tabela de Temporalidade do Ministério da Justiça.
  - O Inventário Sumário do Arquivo Nacional.
- 27- De acordo com a legislação arquivística, os documentos de guarda definitiva acumulados pela Administração Pública Federal devem ser
- eliminados.
  - transferidos aos arquivos intermediários.
  - digitalizados e, em seguida, eliminados.
  - microfilmados e, em seguida, eliminados.
  - recolhidos ao Arquivo Nacional.
- 28- Identifique, entre as opções a seguir, quem elabora a política arquivística brasileira.
- O Sistema Nacional de Arquivos.
  - O Sistema de Gestão de Documentos e Arquivos.
  - O Sistema de Serviços Gerais.
  - O Conselho Nacional de Arquivos.
  - O Arquivo Nacional.
- 29- Indique o que acelera o desaparecimento das tintas dos documentos e enfraquece o papel.
- A poeira.
  - A luz.
  - O material metálico colocado nos documentos.
  - A temperatura alta.
  - A umidade baixa.
- 30- Acerca dos documentos digitais, assinale a opção correta.
- Os documentos digitais devem ser contemplados nos programas de gestão de documentos.
  - Os documentos digitais devem ter uma tabela de temporalidade própria.
  - Os documentos digitais, por sua natureza e facilidade de acesso, não precisam ser classificados.
  - Os documentos digitais não devem ser eliminados.
  - Os documentos digitais devem ter um número de protocolo específico.

**DIREITO:**

**ADMINISTRATIVO**

31- Analise os casos concretos narrados a seguir e classifique-os como sendo resultado de um dos fenômenos listados de acordo com o seguinte código:

C = centralização  
D = descentralização  
DCON = desconcentração.

Após a análise, assinale a opção que contenha a sequência correta.

1.1. Serviço de verificação da regularidade fiscal perante o fisco federal e fornecimento da respectiva certidão negativa de débitos, prestado pela Receita Federal do Brasil. ( )

1.2. Extinção de unidades de atendimento descentralizadas de determinado órgão público federal para que o atendimento passe a ser feito exclusivamente na unidade central. ( )

1.3. Serviços oficiais de estatística, geografia, geologia e cartografia, prestados em âmbito nacional pelo Instituto Brasileiro de Geografia e Estatística – IBGE. ( )

- a) D / C / DCON
- b) C / DCON / D
- c) DCON / D / C
- d) D / DCON / C
- e) DCON / C / D

32- Assinale a opção incorreta acerca da remoção.

- a) Pode implicar, ou não, mudança na cidade de exercício.
- b) Pode ocorrer de ofício, ou a pedido.
- c) Não existe remoção de ofício independentemente do interesse da administração para o acompanhamento de cônjuge sem mudança de sede.
- d) Trata-se de uma das formas de provimento derivado.
- e) Em algumas hipóteses a administração pode vir a ser obrigada a conceder remoção ao servidor que a requeira.

33- Assinale a opção que contenha o fundamento do dever de obediência do servidor público, disposto no inciso IV, art. 116 da Lei n. 8.112/90.

- a) Publicidade.
- b) Disciplina.
- c) Hierarquia.
- d) Moralidade.
- e) Eficiência.

34- Abaixo se encontram relacionadas algumas hipóteses de vacância do cargo público. Analise cada uma das hipóteses e assinale (1) caso ela implique simultaneamente o provimento de novo cargo pelo servidor e (2) para aquelas que não se relacionem a provimento de novo cargo.

Após a análise, assinale a opção que contenha a sequência correta.

- 1. Demissão ( )
- 2. Exoneração ( )
- 3. Promoção ( )
- 4. Aposentadoria ( )
- 5. Posse em outro cargo inacumulável ( )
- 6. Readaptação ( )

- a) 2 / 2 / 2 / 1 / 1 / 1
- b) 2 / 2 / 1 / 2 / 1 / 1
- c) 1 / 2 / 1 / 2 / 1 / 1
- d) 2 / 1 / 1 / 2 / 1 / 2
- e) 2 / 2 / 1 / 2 / 2 / 1

35- A correção ou regularização de determinado ato, desde a origem, de tal sorte que os efeitos já produzidos passem a ser considerados efeitos válidos, não passíveis de desconstituição e esse ato permaneça no mundo jurídico como ato válido, apto a produzir efeitos regulares, denomina-se

- a) Contraposição.
- b) Convalidação.
- c) Revogação.
- d) Cassação.
- e) Anulação.

**TODOS OS DIREITOS RESERVADOS.** É vedada a reprodução total ou parcial desta prova, por qualquer meio ou processo. A violação de direitos autorais é punível como crime, com pena de prisão e multa (art. 184 e parágrafos do Código Penal), conjuntamente com busca e apreensão e indenizações diversas (arts. 101 a 110 da Lei nº 9.610, de 19/02/98 – Lei dos Direitos Autorais).



36- Considerando que a atuação administrativa ora se dá de forma vinculada, ora de forma discricionária, conforme o permissivo legal para que o administrador integre a lei com seu juízo de conveniência e oportunidade, correlacione os atos listados na coluna I com a classificação aposta na coluna II.

Ao final, assinale a opção que contenha a sequência correta para a coluna I.

	Coluna I		Coluna II
( )	Gradação da penalidade a ser aplicada no exercício do poder de polícia.	(1)	Ato vinculado.
( )	Concessão de alvará de licença de construção.	(2)	Ato discricionário.
( )	Concessão de alvará de autorização de uso de área pública.		
( )	Remoção de servidor público <i>ex officio</i> .		
( )	Deferimento de licença para tratar de interesses particulares.		

- a) 1 / 1 / 2 / 2 / 2
- b) 2 / 1 / 2 / 2 / 1
- c) 2 / 1 / 2 / 2 / 2
- d) 2 / 1 / 2 / 1 / 1
- e) 2 / 2 / 1 / 2 / 2

37- Determinado servidor do Ministério da Fazenda recorre da decisão do Chefe da Divisão de Recursos Humanos – DRH do órgão em que está lotado, que lhe negou o pedido de gozo de sua licença capacitação.

O único fundamento utilizado pelo recorrente centrou-se na ausência de competência do chefe da DRH para decidir a respeito de seu pleito.

O recorrente sustenta que, ante a ausência de previsão específica da competência decisória no regimento interno do órgão para a referida DRH, somente o dirigente máximo poderia decidir o pleito.

Tendo em mente o caso concreto acima narrado e os termos da Lei n. 9.784/99, que regula o processo administrativo em âmbito federal, assinale a opção que contenha a resposta correta.

- a) Assiste razão ao recorrente. A ausência de previsão legal específica desloca a competência decisória para a autoridade de maior grau.
- b) A autoridade competente para julgar o recurso do servidor poderá delegar esta competência desde que para agente de grau hierárquico superior ao da primeira instância decisória.
- c) A delegação da competência para julgamento do recurso deve ter sido prévia a sua interposição e divulgada na internet do órgão.
- d) A competência para decidir acerca da licença capacitação era da DRH, unidade organizacional de menor nível na hierarquia, não sendo admissível em nenhuma hipótese, a advocatória.
- e) Inexistindo competência legal específica, o processo administrativo deverá ser iniciado perante a autoridade de menor grau hierárquico para decidir.

**TODOS OS DIREITOS RESERVADOS.** É vedada a reprodução total ou parcial desta prova, por qualquer meio ou processo. A violação de direitos autorais é punível como crime, com pena de prisão e multa (art. 184 e parágrafos do Código Penal), conjuntamente com busca e apreensão e indenizações diversas (arts. 101 a 110 da Lei nº 9.610, de 19/02/98 – Lei dos Direitos Autorais).

38- A Coordenação-Geral de Recursos Logísticos – CGRL de determinado ministério conduziu o pregão eletrônico que teve por objeto a seleção de empresa para a celebração de contrato de serviços de limpeza e conservação dos móveis e imóveis nas instalações de seus edifícios sede e anexos.

A licitação, dada sua modalidade de pregão eletrônico, foi conduzida utilizando o Sistema Comprasnet.

Em 23/11/2006, após transcorridas as fases do certame no referido sistema, não houve qualquer registro dos licitantes de eventual intenção de recurso, não havendo informação de protocolo ou chegada pela via do correio de qualquer peça impressa neste sentido.

Esgotado o prazo recursal sem manifestação dos licitantes, a CGRL encaminha à imprensa oficial a adjudicação do objeto do certame à empresa vencedora “X” e a homologação do procedimento licitatório. Tudo no mesmo dia 23/11/2006, atos esses que somente vieram a ser publicados em 27/11/2006.

Em 27/11/2006 chega ao protocolo da CGRL a peça recursal impressa, oriunda da licitante “Y”, protocolada em 24/11/2006.

Tratando de descobrir o motivo pelo qual a empresa “Y” não cadastrou sua intenção de recurso no Comprasnet, o pregoeiro entra em contato com o órgão central do sistema de logística e tecnologia da informação do governo federal e dele obtém, por e-mail, a confirmação de que o sistema estava com falhas operacionais que já estavam sendo corrigidas.

Dito isto, o pregoeiro retornou o pregão à fase de intenção de recurso em 27/11/2006, reagendou-o para o dia 29/11/2006 e, prevenindo-se do ocorrido anteriormente, cuidou de inserir a informação de que “no caso de o sistema não registrar a referida intenção de recurso deverá ser protocolada junto ao Ministério até o dia 01/12/2006.” Houve fechamento do prazo no dia 29/11/2006 sem que houvesse licitantes que recorressem.

Acerca do caso concreto acima narrado e tendo em mente as fontes do direito administrativo acerca do tema licitações, em especial a doutrina pátria e a jurisprudência do TCU, analise as questões a seguir, assinalando verdadeiro(V) ou falso(F) ao final de cada assertiva.

Após análise, assinale a opção que contenha a sequência correta.

- ( ) Houve violação ao princípio da publicidade, pela falta de publicação da revogação da homologação do certame em órgão oficial.
- ( ) O princípio da publicidade foi atendido com a informação do cancelamento da homologação, bem como com a reabertura do prazo para a interposição de recurso tendo sido registrado no sítio eletrônico do Comprasnet.
- ( ) Segundo o princípio da razoabilidade, considerando-se ser o certame sob análise um pregão eletrônico, cuja tônica é a celeridade, seria excesso de formalismo submeter todos os atos à publicação de forma impressa.

( ) A despeito de a modalidade em tela ser pregão eletrônico, não é exigível dos licitantes o acompanhamento da licitação em sítio eletrônico, sendo necessária a veiculação de todos os atos decisórios em diário oficial.

- a) F, V, V, F
- b) V, F, F, V
- c) V, F, V, V
- d) F, F, V, V
- e) V, V, F, F

39- Acerca da dispensa de licitação em razão da pessoa a ser contratada, analise as questões a seguir, assinalando verdadeiro(V) ou falso(F) ao final de cada assertiva. Concluída a análise, assinale a opção que contenha a sequência correta.

( ) Apenas a administração pública direta, autarquias e fundações públicas poderão contratar bens ou serviços sob o fundamento do art. 24, VIII da Lei n. 8.666/93, sem a devida licitação.

( ) As previsões de dispensa de licitação constantes dos incisos VIII e XVI do art. 24 da Lei n. 8.666/93 referem-se tanto às entidades que desenvolvam atividade econômica, quanto às prestadoras de serviços públicos.

( ) É circunstância necessária para caracterizar a excepcionalidade da contratação direta de instituição brasileira incumbida regimental ou estatutariamente da pesquisa, do ensino, ou do desenvolvimento institucional que haja pertinência entre o objeto da contratação e o ramo de atividade da entidade.

- a) V, V, V
- b) F, F, F
- c) F, V, V
- d) V, F, F
- e) V, F, V

40- Dona Gertrudes, servidora pública federal, atua no atendimento ao público do protocolo da instituição em que trabalha, sendo a servidora mais antiga de seu setor.

Restam apenas dois anos para a sua aposentadoria e, enquanto aguarda este tempo, dona Gertrudes só comparece ao trabalho por que esta é a sua fonte de renda, mas já não encontra mais motivação para agir com eficiência e perfeição.

O atendimento ao público, Dona Gertrudes deixa aos mais jovens esta tarefa, ainda que todos do setor estejam atendendo e haja formação de fila do lado de fora do balcão, ela exclama:

– Já fiz muito esse serviço, isso agora é com vocês!

Em compensação, como servidora mais velha do setor, dona Gertrudes conhece o trabalho como a palma de sua mão e está sempre atualizada com as instruções, as normas de serviço e a legislação pertinente ao serviço de protocolo e gestão documental.

Todos vivem solicitando as fichas ou a pasta preta de dona Gertrudes, já que computador ela diz não ser coisa do seu tempo e se recusa a utilizá-lo.

Diante da situação problema acima narrada e tendo em mente o código de ética do servidor público federal, após proceder à leitura dos seis itens que se seguem, assinale a opção que contenha os itens que representam regras éticas do Decreto n. 1.171/1994 infringidas pela conduta da servidora supracitada.

1. Jamais retardar qualquer prestação de contas, na condição essencial da gestão dos bens, direitos e serviços da coletividade a seu cargo.
2. Ter consciência de que seu trabalho é regido por princípios éticos que se materializam na adequada prestação dos serviços públicos.
3. Apresentar-se ao trabalho com vestimentas adequadas ao exercício da função.
4. Manter-se atualizado com as instruções, as normas de serviço e a legislação pertinentes ao órgão onde exerce suas funções.
5. Deixar de utilizar os avanços técnicos e científicos ao seu alcance, ou do seu conhecimento para atendimento do seu mister.
6. Deixar o servidor público qualquer pessoa à espera de solução que compete ao setor em que exerça suas funções, permitindo a formação de longas filas, ou qualquer outra espécie de atraso na prestação do serviço, não caracteriza apenas atitude contra a ética ou ato de desumanidade, mas principalmente grave dano moral aos usuários dos serviços públicos.

- a) 1 / 3 / 4
- b) 2 / 4 / 6
- c) 2 / 4 / 5 / 6
- d) 2 / 5 / 6
- e) 1 / 4 / 5

## CONSTITUCIONAL

41- Em relação aos Poderes do Estado, é correto afirmar que:

- a) O Congresso Nacional se compõe da Câmara dos Deputados, integrada por representantes dos Estados e do Distrito Federal, e do Senado Federal, que é formado pelos representantes do povo.
- b) É competência exclusiva do Congresso Nacional resolver definitivamente sobre tratados, acordos ou atos internacionais que acarretem encargos ou compromissos gravosos ao patrimônio nacional.
- c) Compete privativamente ao Presidente da República nomear, após aprovação pelo Congresso Nacional, os Ministros do Supremo Tribunal Federal e dos Tribunais Superiores, os Governadores de Territórios, o Procurador-Geral da República, o presidente e os diretores do Banco Central e outros servidores, quando determinado em lei.
- d) Compete ao Supremo Tribunal Federal processar e julgar, originariamente, as causas e os conflitos entre a União e os Estados, a União e o Distrito Federal, a União e os Municípios, ou entre uns e outros, inclusive as respectivas entidades da administração indireta.
- e) Em caso de impedimento do Presidente e do Vice-Presidente, ou vacância dos respectivos cargos, serão sucessivamente chamados ao exercício da Presidência, o Presidente do Senado Federal, o da Câmara dos Deputados e o do Supremo Tribunal Federal.

42- Marque a opção correta.

- a) Há hierarquia entre as normas constitucionais originárias e as normas constitucionais inseridas na Constituição por meio de emenda constitucional.
- b) Diante de um conflito entre uma lei federal e uma lei estadual, aquela deve prevalecer.
- c) A lei ordinária é hierarquicamente inferior à lei complementar.
- d) Os tratados e convenções internacionais sobre direitos humanos que forem aprovados em cada Casa do Congresso Nacional, em dois turnos, por maioria dos votos dos respectivos membros, serão equivalentes às emendas constitucionais.
- e) As constituições estaduais devem observar os princípios encartados na Constituição Federal.

43- Assinale a opção correta.

- a) São princípios fundamentais da República Federativa do Brasil a soberania, a cidadania, a dignidade da pessoa humana, o pluralismo político e a liberdade de pensamento.
- b) Nas suas relações internacionais, a República Federativa do Brasil rege-se, dentre outros, pelo princípio da autodeterminação dos povos.
- c) No Brasil vigia a democracia direta.
- d) Constitui objetivo fundamental da República Federativa do Brasil assegurar a liberdade de expressão de forma irrestrita.
- e) No Brasil o Poder Judiciário e o Poder Legislativo são subordinados ao Poder Executivo.

44- Quanto à garantia constitucional do devido processo legal, é correto afirmar que:

- a) não há garantia de ampla defesa e contraditório nos processos administrativos.
- b) desde que comprovem a prática de crime, são admitidas as provas obtidas por meios ilícitos.
- c) ninguém será processado nem sentenciado senão pela autoridade competente.
- d) ninguém será considerado culpado até a confirmação da sentença condenatória de primeiro grau.
- e) o princípio da ampla defesa não abrange o direito de interpor recurso.

45- Podem impetrar mandado de segurança coletivo:

- a) Partido político com representação no Congresso Nacional e organização sindical, entidade de classe ou associação legalmente constituída e em funcionamento há pelo menos um ano, em defesa dos interesses de seus membros ou associados.
- b) Partido político com representação no Senado Federal e organização sindical, entidade de classe ou associação legalmente constituída, em defesa dos interesses de seus membros ou associados.
- c) Partido político e organização sindical, entidade de classe ou associação legalmente constituída e em funcionamento há pelo menos seis meses, em defesa dos interesses de seus membros e associados.
- d) Partido político com representação no Congresso Nacional e organização sindical, entidade de classe ou associação legalmente constituída e em funcionamento há pelo menos um ano, para anular ato lesivo ao patrimônio público ou de entidade de que o Estado participe.
- e) Partido político com representação no Congresso Nacional e organização sindical, entidade de classe ou associação legalmente constituída, em defesa dos interesses de seus membros ou associados.

46- Quanto à atribuição de nacionalidade, marque a opção incorreta.

- a) São brasileiros naturalizados os estrangeiros de qualquer nacionalidade, residente na República Federativa do Brasil há mais de quinze anos ininterruptos e sem condenação penal, desde que requeiram a nacionalidade brasileira.
- b) São brasileiros natos os nascidos na República Federativa do Brasil, ainda que de pais estrangeiros, desde que estes não estejam a serviço de seu país.
- c) São brasileiros natos os nascidos no estrangeiro de pai brasileiro ou mãe brasileira, desde que sejam registrados em repartição brasileira competente.
- d) São brasileiros natos os nascidos no estrangeiro, de pai brasileiro e mãe brasileira, desde que qualquer deles esteja a serviço da República Federativa do Brasil.
- e) São brasileiros naturalizados os que, na forma da lei, adquiram a nacionalidade brasileira, exigidas aos originários de países de língua portuguesa apenas residência por um ano ininterrupto e idoneidade moral.

47- Assinale a opção incorreta.

- a) É vedado à União, aos Estados, ao Distrito Federal e aos Municípios estabelecer cultos religiosos ou igrejas, subvencioná-los, embaraçar-lhes o funcionamento ou manter com eles ou seus representantes relações de dependência ou aliança, ressalvada, na forma da lei, a colaboração de interesse público.
- b) É matéria de lei complementar a criação, transformação em Estado ou reintegração ao Estado de origem dos Territórios Federais.
- c) É vedado à União, aos Estados, ao Distrito Federal e aos Municípios criar distinções entre brasileiros ou preferências entre si.
- d) Os Estados podem incorporar-se entre si, subdividir-se ou desmembrar-se para se anexarem a outros, ou formarem novos Estados ou Territórios Federais, mediante aprovação da população diretamente interessada, através de plebiscito, e do Congresso Nacional, por lei complementar.
- e) A organização político-administrativa da República Federativa do Brasil compreende a União, os Estados, o Distrito Federal e os Municípios, todos soberanos, nos termos da Constituição.

48- Marque a opção correta.

- a) Os cargos, empregos e funções públicas são acessíveis somente aos brasileiros.
- b) O prazo de validade do concurso público é de dois anos, prorrogável uma vez, por igual período.
- c) As hipóteses de contratação por tempo determinado devem ser estabelecidas em decreto do Presidente da República para atender à necessidade temporária de excepcional interesse público.
- d) O servidor público da administração direta autárquica e fundacional, no exercício do mandato de Vereador, havendo compatibilidade de horários, perceberá as vantagens de seu cargo, emprego ou função, sem prejuízo da remuneração do cargo eletivo.
- e) A proibição de acumulação de cargos não se estende aos empregos das empresas públicas, sociedades de economia mista, suas subsidiárias, e sociedades controladas direta ou indiretamente pelo poder público.

49- Assinale a opção incorreta.

- a) A administração fazendária e seus servidores fiscais terão, dentro de suas áreas de competência e jurisdição, precedência sobre os demais setores administrativos, na forma da lei.
- b) As autarquias são criadas por lei, enquanto que as sociedades de economia mista e as empresas públicas são constituídas com a inscrição no registro público com prévia autorização por lei.
- c) Apesar da natureza jurídica de Direito Privado, as empresas públicas e as sociedades de economia mista precisam contratar os seus empregados por meio de concurso público.
- d) São imprescritíveis as ações de ressarcimento por prejuízos causados ao erário.
- e) A propositura de ação de improbidade administrativa afasta a possibilidade de propositura de ação penal sobre o mesmo fato.

50- É correto afirmar, quanto ao orçamento público, que

- a) as emendas ao projeto de lei de diretrizes orçamentárias não poderão ser aprovadas quando incompatíveis com o plano plurianual.
- b) a lei orçamentária anual é de iniciativa do Executivo, enquanto que o plano plurianual e a lei de diretrizes orçamentárias são de iniciativa do Poder Legislativo.
- c) a lei que instituir o plano plurianual estabelecerá, de forma nacional, as diretrizes, objetivos e metas da administração pública federal para as despesas de capital e outras delas decorrentes e para as relativas aos programas de duração continuada.
- d) na forma da lei, pode haver realização de despesa e assunção de obrigações diretas que excedam os créditos orçamentários ou adicionais.

- e) a lei de diretrizes orçamentárias compreenderá as metas e prioridades da administração pública federal, incluindo as despesas de capital para o exercício financeiro subsequente, orientará a elaboração do plano plurianual, disporá sobre as alterações na legislação tributária e estabelecerá a política de aplicação das agências financeiras de fomento.

---

#### CONHECIMENTOS DE INFORMÁTICA

51- O sistema operacional Windows 7 da Microsoft está disponível em 5 versões. A mais simples delas é a

- a) *Home Premium*.
- b) *Home Basic*.
- c) *Starter*.
- d) *Beginner*.
- e) *Home zero*.

52- A Microsoft permite que os arquivos do *Word*, *Excel*, *PowerPoint* e *OneNote* da suíte *Office 2010* sejam armazenados na *Web*, tornando possível que os arquivos sejam acessados, exibidos, editados e compartilhados de qualquer lugar. A solução que viabiliza isto é a

- a) *Microsoft Office Web Apps*.
- b) *Microsoft Online Web PPT Files*.
- c) *Microsoft Internet Explorer*.
- d) *Microsoft Windows Office for Web*.
- e) *Microsoft Office Intranet System*.

53- Distribuição *Linux* é um sistema operacional *Unix-like*, incluindo o *kernel Linux* e outros *softwares* de aplicação, formando um conjunto. Distribuições (ou "distros") podem ser mantidas por organizações comerciais ou por projetos comunitários. São exemplos de distribuições *Linux*:

- a) *Ubuntu, Kuruming*.
- b) *Mandrit, SUSE*.
- c) *Red Hat, Knopfull*.
- d) *Gentuk, Ubuntu*.
- e) *Debian, Fedora*.

- 54- O *BrOffice* é uma suíte para escritório gratuita e de código aberto. Um dos aplicativos da suíte é o Calc, que é um programa de planilha eletrônica e assemelha-se ao *Excel* da *Microsoft*. O Calc é destinado à criação de planilhas e tabelas, permitindo ao usuário a inserção de equações matemáticas e auxiliando na elaboração de gráficos de acordo com os dados presentes na planilha. O Calc utiliza como padrão o formato:
- XLS.
  - ODF.
  - XLSX.
  - PDF.
  - DOC.
- 55- *Web browser* (em inglês), *browser* ou navegador de Internet é um programa que permite a seus usuários interagir com documentos eletrônicos de hipertexto, como as páginas HTML e que estão armazenados em algum endereço eletrônico da Internet, denominado:
- FTP.
  - Web Address*.
  - URL.
  - Link*.
  - Web Page*.
- 56- Hoje, nas Redes Locais (LAN) cabeadas, o meio de transmissão mais utilizado é o
- Cabo de par trançado.
  - Cabo de fibra óptica.
  - Cabo coaxial.
  - Cabo Ethernet.
  - Cabo fino 10BASE-T.
- 57- O Correio Eletrônico é um método que permite compor, enviar e receber mensagens através de sistemas eletrônicos de comunicação. O termo *e-mail* é aplicado aos sistemas que utilizam a Internet e são baseados no protocolo
- SNMP.
  - SMTP.
  - Web.
  - HTTP.
  - HTTPS.
- 58- O componente mais proeminente da Internet é o Protocolo de Internet (IP), que provê sistemas de endereçamento na Internet e facilita o funcionamento da Internet nas redes. O IP versão 4 (IPv4) é a versão inicial usada na primeira geração da Internet atual e ainda está em uso dominante. Ele foi projetado para endereçar mais de 4,3 bilhões de computadores com acesso à Internet. No entanto, o crescimento explosivo da Internet levou à exaustão de endereços IPv4. Uma nova versão de protocolo foi desenvolvida, denominada:
- IPv4 Plus.
  - IP New Generation*.
  - IPV5.
  - IPv6.
  - IPv7.
- 59- Quando um visitante de um sítio Web se conecta a um servidor que está utilizando um protocolo específico de segurança, ele irá notar, na barra de endereços, que o protocolo de comunicação passa a ser `https://` (no lugar do `http://` padrão). Além disso, a maioria dos *browsers* (como o *Internet Explorer* por exemplo) mostram no *browser* o desenho de um cadeado. Quando este cadeado está sendo mostrado, o usuário passa a ter a tranquilidade de saber que as informações fornecidas àquele *Website* não poderão ser interceptadas no seu trajeto. Este protocolo específico de segurança é o
- WebSec*.
  - HTTP.
  - HTML.
  - SSL.
  - TCP/IP.
- 60- Para a verificação de uma assinatura digital numa mensagem eletrônica, basta ter acesso
- ao CPF e identidade do remetente.
  - à identidade do remetente.
  - à chave criptográfica dupla do destinatário.
  - ao certificado digital do destinatário.
  - ao certificado digital do remetente.

**TODOS OS DIREITOS RESERVADOS.** É vedada a reprodução total ou parcial desta prova, por qualquer meio ou processo. A violação de direitos autorais é punível como crime, com pena de prisão e multa (art. 184 e parágrafos do Código Penal), conjuntamente com busca e apreensão e indenizações diversas (arts. 101 a 110 da Lei nº 9.610, de 19/02/98 – Lei dos Direitos Autorais).

## RACIOCÍNIO LÓGICO-QUANTITATIVO

Área para rascunho

61- A proposição  $p \wedge (p \rightarrow q)$  é logicamente equivalente à proposição:

- a)  $p \vee q$
- b)  $\sim p$
- c)  $p$
- d)  $\sim q$
- e)  $p \wedge q$

62- Se Marta é estudante, então Pedro não é professor. Se Pedro não é professor, então Murilo trabalha. Se Murilo trabalha, então hoje não é domingo. Ora, hoje é domingo. Logo,

- a) Marta não é estudante e Murilo trabalha.
- b) Marta não é estudante e Murilo não trabalha.
- c) Marta é estudante ou Murilo trabalha.
- d) Marta é estudante e Pedro é professor.
- e) Murilo trabalha e Pedro é professor.

63- Em uma cidade as seguintes premissas são verdadeiras: Nenhum professor é rico. Alguns políticos são ricos. Então, pode-se afirmar que:

- a) Nenhum professor é político.
- b) Alguns professores são políticos.
- c) Alguns políticos são professores.
- d) Alguns políticos não são professores.
- e) Nenhum político é professor.

64- Dadas as matrizes  $A = \begin{pmatrix} 2 & 3 \\ 1 & 3 \end{pmatrix}$  e  $B = \begin{pmatrix} 2 & 4 \\ 1 & 3 \end{pmatrix}$ ,

calcule o determinante do produto  $A \cdot B$ .

- a) 8
- b) 12
- c) 9
- d) 15
- e) 6

**TODOS OS DIREITOS RESERVADOS.** É vedada a reprodução total ou parcial desta prova, por qualquer meio ou processo. A violação de direitos autorais é punível como crime, com pena de prisão e multa (art. 184 e parágrafos do Código Penal), conjuntamente com busca e apreensão e indenizações diversas (arts. 101 a 110 da Lei nº 9.610, de 19/02/98 – Lei dos Direitos Autorais).

65- Dado o sistema de equações lineares

$$\begin{cases} 2x + 3y - 4z = 3 \\ x - y + 5z = 6 \\ x + 2y + 3z = 7 \end{cases}$$

O valor de  $x + y + z$  é igual a

- a) 8.
  - b) 16.
  - c) 4.
  - d) 12.
  - e) 14.
- 66- Sorteando-se um número de uma lista de 1 a 100, qual a probabilidade de o número ser divisível por 3 ou por 8?
- a) 41%
  - b) 44%
  - c) 42%
  - d) 45%
  - e) 43%
- 67- Uma caixa contém 3 bolas brancas e 2 pretas. Duas bolas serão retiradas dessa caixa, uma a uma e sem reposição, qual a probabilidade de serem da mesma cor?
- a) 55%
  - b) 50%
  - c) 40%
  - d) 45%
  - e) 35%
- 68- O número de centenas ímpares e maiores do que trezentos, com algarismos distintos, formadas pelos algarismos 1, 2, 3, 4 e 6, é igual a
- a) 15.
  - b) 9.
  - c) 18.
  - d) 6.
  - e) 12.
- 69- Dos aprovados em um concurso público, os seis primeiros foram Ana, Bianca, Carlos, Danilo, Emerson e Fabiano. Esses seis aprovados serão alocados nas salas numeradas de 1 a 6, sendo um em cada sala e obedecendo a determinação de que na sala 1 será alocado um homem. Então, o número de possibilidades distintas de alocação desses seis aprovados é igual a
- a) 720.
  - b) 480.
  - c) 610.
  - d) 360.
  - e) 540.

Área para rascunho



70- Uma reunião no Ministério da Fazenda será composta por seis pessoas, a Presidenta, o Vice-Presidente e quatro Ministros. De quantas formas distintas essas seis pessoas podem se sentar em torno de uma mesa redonda, de modo que a Presidenta e o Vice-Presidente fiquem juntos?

- a) 96
- b) 360
- c) 120
- d) 48
- e) 24

### LÍNGUA PORTUGUESA

71- Assinale a opção em que o texto foi transcrito com erro no uso do verbo sublinhado.

Animado com os indicadores positivos mais recentes, o governo reforçou ontem o tom otimista sobre a recuperação da atividade econômica, apesar de analistas do mercado financeiro estarem(A) ainda céticos sobre o ritmo do crescimento. O tom otimista foi usado em declarações da Presidenta, do Ministro da Fazenda e do presidente do Banco Central, a quem coube(B) o recado mais importante, ao afirmar(C) que o crescimento do Produto Interno Bruto (PIB) vai acelerar nos próximos meses, mas com preços sob controle. Os estímulos dados pelo governo já obteram(D) uma resposta positiva da atividade econômica, mas ainda não produziram plenamente seus efeitos. Por isso a tendência é de recuperação mais à frente, sem que exista(E) risco de a inflação fugir da meta estabelecida para este ano.

(Adaptado do Correio Braziliense, 18 de agosto de 2012)

- a) A
- b) B
- c) C
- d) D
- e) E

As questões 72 e 73 tomam por base o seguinte texto.

Quando o imperador do Brasil, D. Pedro II, resolveu criar o primeiro banco do país, a Caixa Econômica Federal, seu principal objetivo era consagrar a caderneta de poupança como a maior aplicação financeira nacional, facilitar o crédito da população das classes menos favorecidas, valorizar o penhor e o financiamento imobiliário. Naquela época, a poupança era a única forma de economizar dinheiro sem ser debaixo do colchão. A aplicação era muito usada por escravos – principal mão de obra no início das atividades da família real no Brasil – que queriam economizar para comprar a sua carta de alforria. Atualmente o maior motivo que leva o brasileiro a poupar também está relacionado à liberdade. Não de uma prisão ou de um trabalho desumano, ao qual os escravos eram submetidos, mas do aluguel. A maioria dos clientes que deixa o dinheiro na poupança sonha em adquirir a casa própria. Por isso, atualmente a Caixa é a maior fomentadora do crédito para habitação.

(Adaptado de Poupança de D. Pedro II faz 50 anos. In: A História do Pensamento Econômico, ed. Minuano, p.4-5)

72- Depreende-se das relações de sentido do texto que

- a) o primeiro banco do país foi criado para comprar cartas de alforria para os escravos.
- b) a criação da Caixa Econômica trouxe aos brasileiros uma nova forma de economizar dinheiro.
- c) a criação da caderneta de poupança tinha como objetivo inicial transformar escravos em poupadores.
- d) o hábito da poupança revela que a aquisição da casa própria tem o poder de superar o trabalho desumano.
- e) o trabalhador que se submete ao aluguel encontra-se, na sociedade atual, encarcerado em trabalho desumano.

73- Nas relações de coesão do texto, usa-se o termo

- a) “seu”(ℓ.3) para referir-se ao objetivo da “caderneta de poupança”(ℓ.3 e 4).
- b) “A aplicação”(ℓ.9) para referir-se a “financiamento imobiliário”(ℓ.6 e 7).
- c) “que”(ℓ.11) para referir-se a “atividades”(ℓ.10).
- d) “maior motivo”(ℓ.12 e 13) para referir-se ao “principal objetivo”(ℓ.3).
- e) “qual”(ℓ.15) para referir-se a “trabalho desumano”(ℓ.15).

**TODOS OS DIREITOS RESERVADOS.** É vedada a reprodução total ou parcial desta prova, por qualquer meio ou processo. A violação de direitos autorais é punível como crime, com pena de prisão e multa (art. 184 e parágrafos do Código Penal), conjuntamente com busca e apreensão e indenizações diversas (arts. 101 a 110 da Lei nº 9.610, de 19/02/98 – Lei dos Direitos Autorais).

74- Os trechos a seguir constituem um texto adaptado do Editorial do *Correio Braziliense*, de 14/8/2012, mas estão desordenados. Ordene-os nos parênteses e indique a ordem correta para que componham um texto coerente.

- ( ) A deterioração do quadro — crescente e generalizada — não permite ver luz no fim do túnel e carrega consigo o Estado de bem-estar social, arduamente construído no pós-guerra.
- ( ) De outro, o Brasil, que, com os fundamentos econômicos sólidos, conseguiu conviver com o cenário adverso sem grandes solavancos, mas sabe que tem uma espada de Dâmoicles sobre a cabeça.
- ( ) Estados Unidos e União Europeia há cinco anos veem despencar o PIB, a produção e os empregos.
- ( ) Em poucas ocasiões da história recente, o nosso país enfrentou momentos tão cruciais quanto agora.
- ( ) As teorias conhecidas mostram-se impotentes para dar resposta eficaz ao problema.
- ( ) De um lado, uma crise financeira que afeta os mercados mais ricos do planeta.

- a) 2 - 5 - 3 - 6 - 4 - 1
- b) 3 - 4 - 1 - 5 - 2 - 6
- c) 6 - 3 - 4 - 1 - 5 - 2
- d) 1 - 6 - 2 - 5 - 4 - 3
- e) 4 - 1 - 5 - 2 - 6 - 3

75- Assinale a opção que constitui continuação coesa e coerente para o texto a seguir.

Como previsto, a atividade econômica do Brasil iniciou uma fase de retomada na passagem do primeiro para o segundo semestre. Nada ainda indica, contudo, que o ritmo dessa recuperação redunde em alta do PIB. Em junho, as vendas do comércio ficaram 6,1% acima de maio. O saldo de contratações com carteira assinada em julho ficou 1,4% acima do verificado em julho de 2011 — depois de ter caído 44% em maio, na mesma base de comparação.

O índice de atividade econômica do Banco Central (um precursor do PIB) cresceu 0,75% sobre maio, a melhor marca do ano. Mantida a marcha por 12 meses, o que é improvável, a produção subiria 9%.

(Adaptado de *Folha de S. Paulo*, 20/8/2012)

- a) Alguns vetores confluem para essa retomada. A queda dos juros e da inflação prepondera entre os fatores gerais, macroeconômicos. É plausível que a desvalorização do real também venha ajudando a indústria nacional.
- b) A oferta de bens pela indústria local descasou-se a tal ponto do poder de consumo da população que a entrada de produtos importados, para suprir o aumento da demanda, se tornou um contrapeso importante a segurar o PIB.

- c) Além disso, a alta do emprego e dos salários sustentada pela bonança anterior elevou o custo das empresas acima do que as vendas poderiam compensar. O resultado foi um estrangulamento geral de margens de lucro, que sufocou o investimento privado.
- d) Daí essa dificuldade de novos estímulos ao consumo, via crédito, impulsionarem a atividade como um todo. A única saída dessa sinuca, rumo a taxas mais elevadas de crescimento, é aumentar a produtividade da economia. Com a mesma quantidade de trabalho aplicada, o Brasil precisa produzir mais.
- e) A primeira é uma redução substancial nas tarifas de energia elétrica, aproveitando o vencimento das concessões de boa parcela do parque de geração nacional. A segunda é reduzir a carga tributária, de maneira escalonada e prudente, mas começando já.

76- Assinale a opção em que o conjunto das informações a seguir não está redigido em um período sintático claro, objetivo e gramaticalmente correto.

Fatores de respaldo para o otimismo do governo:

- 1) Aumento das vendas no varejo em junho.
- 2) Dados mais favoráveis do emprego formal em julho.
- 3) Anúncio de que o Índice de Atividade do Banco Central subiu no mês retrasado.

(Adaptado do *Correio Braziliense*, 18 de agosto de 2012)

- a) Há respaldo para o otimismo do governo por causa do aumento das vendas no varejo em junho; dos dados mais favoráveis do emprego formal em julho; e do anúncio de que o Índice de Atividade do Banco Central subiu no mês retrasado.
- b) O aumento das vendas no varejo em junho, os dados mais favoráveis do emprego formal em julho e o anúncio de que o Índice de Atividade do Banco Central subiu no mês retrasado dão respaldo ao otimismo do governo.
- c) Para o otimismo do governo fatores como, em junho, aumento das vendas no varejo, em julho, dados mais favoráveis do emprego formal, no mês retrasado anúncio de que o Índice de Atividade do Banco Central subiu.
- d) Respaldando o otimismo do governo estão o aumento das vendas no varejo em junho, os dados mais favoráveis do emprego formal em julho e o anúncio de que o Índice de Atividade do Banco Central subiu no mês retrasado.
- e) Porque houve aumento das vendas no varejo em junho e dados mais favoráveis do emprego formal em julho, além do anúncio de que o Índice de Atividade do Banco Central subiu no mês retrasado, há respaldo para o otimismo do governo.

77- Assinale a opção em que o fragmento adaptado do *Correio Braziliense*, de 7 de agosto de 2012, foi transcrito com erros gramaticais.

- a) A caderneta de poupança vêm batendo recordes sucessivos de depósitos desde maio, justamente o mês da mudança no rendimento da aplicação promovido pelo governo para permitir quedas mais acentuadas da taxa básica de juros.
- b) Em julho, a captação líquida da poupança – diferença entre depósitos e retiradas – foi positiva em mais de 8 bilhões. É o melhor resultado para o mês de julho da série histórica do Banco Central, iniciada em 1995.
- c) Também é a melhor captação mensal desde dezembro de 2009. Em maio, o governo anunciou mudança na remuneração da aplicação e os novos depósitos na poupança já foram feitos dentro das novas regras.
- d) Os rendimentos passaram a acompanhar a redução dos juros básicos da economia toda vez que a taxa Selic atinge patamar igual ou inferior a 8,5% ao ano. Atualmente, a taxa Selic está em 8% ao ano.
- e) Essa mudança vale somente para depósitos feitos a partir de 4 de maio. A poupança, ao contrário dos fundos de investimento, continua isenta do imposto de renda e não sofre a cobrança da taxa de administração.

78- Assinale a opção que, ao preencher a lacuna no fragmento a seguir, preserva a coerência entre os argumentos e a correção gramatical do texto.

Para vencer o atraso, os países pobres precisariam não ter uma série de defeitos que são a própria expressão do atraso. \_\_\_\_\_ explica o desempenho tão desigual das nações pode ser resumido a um único elemento: a qualidade das instituições. Instituições são o arcabouço da economia e da sociedade.

(Adaptado de Exame. Ano 46, n.7, 18/4/2012, p. 168)

- a) Isso
- b) Que
- c) O que
- d) Assim se
- e) Essa característica

Leia o texto a seguir para responder às questões 79 e 80.

- Num período de alta inadimplência, juros mais baixos e crescimento econômico desacelerado, o lucro dos bancos perde fôlego. Embora os últimos dados divulgados pelo Banco Central apontem uma quebra no endividamento, as principais instituições financeiras do País passaram a endurecer o jogo na hora de conceder empréstimos. Mas, na outra ponta, também começaram a procurar os correntistas para renegociar as dívidas. A política recente do governo de reduzir as taxas cobradas pelos bancos públicos, que desencadeou o mesmo movimento de instituições privadas, foi considerada o gatilho para a nova fase de relacionamentos entre os consumidores e o setor. O desafio dos bancos agora consiste em encontrar novas métricas para avaliar o perfil dos clientes antes de conceder empréstimos.

(Adaptado de IstoÉ, 15/8/2012)

79- Preservam-se a coerência entre os argumentos e a correção gramatical do texto ao fazer a seguinte alteração em suas estruturas linguísticas.

- a) Inserir a preposição **de** antes de “juros”(ℓ.1) e antes de “crescimento”(ℓ.2).
- b) Acrescentar o sinal de crase no **a** antes de “endurecer”(ℓ.6).
- c) Retirar a preposição **a** de antes de “procurar”(ℓ.8).
- d) Inserir a preposição **de** antes de “que desencadeou”(ℓ.11).
- e) Retirar a preposição **em** de antes de “encontrar”(ℓ.14).

80- Considerando que textos oficiais, como relatórios, ofícios ou memorandos, devem, entre outras qualidades, caracterizar-se pelo uso do padrão culto da linguagem, assinale a expressão destacada do texto que não precisa, obrigatoriamente, ser substituída para constar de uma comunicação oficial.

- a) “perde fôlego”(ℓ.3)
- b) “quebra”(ℓ.5)
- c) “endurecer o jogo”(ℓ.6)
- d) “taxas cobradas pelos bancos”(ℓ.10)
- e) “o gatilho para a nova fase”(ℓ.12)

**TODOS OS DIREITOS RESERVADOS.** É vedada a reprodução total ou parcial desta prova, por qualquer meio ou processo. A violação de direitos autorais é punível como crime, com pena de prisão e multa (art. 184 e parágrafos do Código Penal), conjuntamente com busca e apreensão e indenizações diversas (arts. 101 a 110 da Lei nº 9.610, de 19/02/98 – Lei dos Direitos Autorais).

81- Assinale a opção correta em relação às estruturas linguísticas do texto.

O Governo decidiu elevar o limite de endividamento da maioria dos estados, numa estratégia correta e oportuna para reforçar a capacidade do setor público de realizar investimentos em obras de infraestrutura.

- 5 Na primeira batelada de autorizações, 17 unidades da Federação ganharam novas margens para contratar operações de crédito com o Banco Nacional de Desenvolvimento Econômico e Social (BNDES), que poderão somar R\$ 42,2 bilhões. São Paulo foi o maior beneficiado, com quase R\$ 12 bilhões, seguido da Bahia, com R\$ 5,6 bilhões, e do Espírito Santo, com 4,6 bilhões. O Distrito Federal e Minas Gerais serão atendidos na próxima chamada, tão logo seja definido o valor das dívidas que poderão contratar.
- 15 O limite de endividamento de cada estado guarda uma proporção com sua capacidade de arrecadação. Atualmente, a dívida consolidada líquida de cada um não pode exceder a 2%. Esse teto vem sendo rigorosamente observado desde o grande ajuste fiscal realizado no país logo depois da entrada em vigor do Plano Real.

(Adaptado de Correio Braziliense, 20/8/2012)

- a) O emprego de “para”(ℓ.3) estabelece uma relação sintática de conclusão.  
 b) O termo “batelada”(ℓ.5) confere formalidade ao texto.  
 c) Prejudica-se a correção gramatical do período ao se substituir “seja definido”(ℓ.13) por **se defina**.  
 d) A palavra “guarda”(ℓ.15) está sendo empregada com o sentido de **mantém, encerra, apresenta**.  
 e) O elemento coesivo “Esse teto”(ℓ.18) retoma o antecedente “dívida consolidada líquida”(ℓ.17).

82- Assinale a opção que preenche as lacunas do texto a seguir de maneira gramaticalmente correta.

O Programa de Ajuste Fiscal (PAF), que há 15 anos incluiu a renegociação de todas as dívidas estaduais, teve o mérito de estancar antigas hemorragias representadas \_\_\_1\_\_\_ emissão de dívida mobiliária (letras dos tesouros estaduais) e \_\_\_2\_\_\_ regras frouxas de contratação de operações de créditos, inclusive com os próprios bancos dos estados. A limpeza foi complementada \_\_\_3\_\_\_ Lei de Responsabilidade Fiscal (LRF), verdadeiro patrimônio da moralidade da administração das contas públicas, que limitou os gastos com o tamanho da folha de pessoal. Atualmente, segundo dados do Banco Central, apenas sete das 27 unidades da Federação apresentam algum desequilíbrio de baixa gravidade. \_\_\_4\_\_\_ endividamento, a situação é ainda mais animadora, \_\_\_5\_\_\_ média situando-se muito abaixo do limite de 2% da receita líquida (exceto o Rio Grande do Sul, que fechou 2011 com 2,14%). A liberação monitorada de novas contratações de crédito pelos estados que cumpriram o dever de casa é, \_\_\_6\_\_\_, medida que pode ser tomada sem constrangimento.

(Adaptado de Correio Braziliense, 20/8/2012)

	1	2	3	4	5	6
a)	com a	pelas	na	No que se refere ao	e a	logo
b)	na	com	com a	Diante do	mas a	consequentemente
c)	por	em	em uma	Com o	cuja	assim
d)	pela	por	pela	Quanto ao	com a	portanto
e)	em	de	por	Pelo	na	pois

**TODOS OS DIREITOS RESERVADOS.** É vedada a reprodução total ou parcial desta prova, por qualquer meio ou processo. A violação de direitos autorais é punível como crime, com pena de prisão e multa (art. 184 e parágrafos do Código Penal), conjuntamente com busca e apreensão e indenizações diversas (arts. 101 a 110 da Lei nº 9.610, de 19/02/98 – Lei dos Direitos Autorais).

83- Assinale a opção que completa as lacunas do texto de forma gramaticalmente correta e textualmente coerente.

A participação cada vez maior de itens importados no mercado interno não é necessariamente ruim. Parte \_\_\_1\_\_\_ itens é composta por insumos e componentes utilizados na produção doméstica, o que pode resultar em produtos mais avançados tecnologicamente e mais baratos. A concorrência dos importados, \_\_\_2\_\_\_, força a produção nacional a melhorar sua qualidade e a buscar mais eficiência para não perder mercado, \_\_\_3\_\_\_ pode significar ganhos reais para a economia brasileira. Mas a entrada em ritmo cada vez mais intenso de produtos importados pode ser atribuída também \_\_\_4\_\_\_ perda de competitividade da indústria brasileira. Cada vez mais dirigentes industriais apontam para velhos problemas que oneram excessivamente a produção local — sistema tributário pesado e complexo, custos trabalhistas, custos administrativos, deficiência de infraestrutura — e continuam sem solução \_\_\_5\_\_\_ no curto e no médio prazos.

(Adaptado de O Estado de S. Paulo, 18/8/2012)

	1	2	3	4	5
a)	de tais	por outro lado	aquilo	a	previsto
b)	de alguns	portanto	cujo	a uma	possível
c)	daqueles	assim	do qual	àquela	prática
d)	destes	consequentemente	o qual	a tal	exequível
e)	desses	por sua vez	o que	à	à vista

84- Assinale a opção que corresponde a erro gramatical inserido na transcrição do texto.

Juros altos, pobreza de planejamento financeiro e facilidade excessiva para obter crédito levam ao superendividamento do consumidor, conforme(1) pesquisa da Associação Brasileira de Defesa do Consumidor (Proteste). Avaliação semelhante fez o Fundo Monetário Internacional (FMI), em julho, em contraste com(2) o otimismo do Banco Central (BC). O presidente do BC defende os estímulos da Fazenda ao crédito e ao consumo para ajudar a empurrar a atividade econômica.

As dívidas comprometem, em média, 42% da renda familiar — muito além dos 30% considerados pela Proteste como limite. O levantamento, baseado em entrevistas com 200 famílias de São Paulo e do Rio, constataram(3) que na classe C o endividamento está acima(4) da média e compromete 46,2% da renda familiar. Em média, cada pesquisado tem três dívidas diferentes. E pelo menos uma é no cartão de crédito, cujos(5) juros são exorbitantes, da ordem de 238% ao ano. Muitos devedores declaram não ter condições de pagar as faturas no vencimento.

(Adaptado de O Estado de S. Paulo, 19/8/2012)

- a) conforme (1)
- b) em contraste com (2)
- c) constataram (3)
- d) acima (4)
- e) cujos (5)

**TODOS OS DIREITOS RESERVADOS.** É vedada a reprodução total ou parcial desta prova, por qualquer meio ou processo. A violação de direitos autorais é punível como crime, com pena de prisão e multa (art. 184 e parágrafos do Código Penal), conjuntamente com busca e apreensão e indenizações diversas (arts. 101 a 110 da Lei nº 9.610, de 19/02/98 – Lei dos Direitos Autorais).

85- Assinale a opção incorreta em relação ao uso das estruturas linguísticas do texto.

5 Nem a desvalorização do real, que os torna mais caros no mercado interno, nem a queda da demanda estão sendo suficientes para conter o aumento da participação dos importados no consumo doméstico de produtos industrializados, que se registra desde 2003. No segundo trimestre deste ano, a cotação do dólar em reais aumentou 10% e o consumo interno de itens industriais diminuiu 3,8% na comparação com igual período de 2011. O encarecimento dos importados, associado à contração da demanda, deveria afetar mais duramente o consumo desses itens do que o de produtos nacionais, mas está ocorrendo o inverso. A fatia dos produtos importados no mercado brasileiro continua a crescer e, no período abril-junho, alcançou o recorde de 24% do total, de acordo com levantamento da Fiesp. Isso significa que a produção da indústria nacional cai em ritmo mais acentuado do que o da redução do consumo.

(Adaptado de O Estado de S. Paulo, 18/8/2012)

- a) Em “que os torna”(l.1) o pronome “os” refere-se ao termo “importados”(l.4).
- b) Mantêm-se a correção gramatical do período e suas informações originais ao se substituir “se registra”(l.5) por **são registrados**.
- c) O emprego de vírgula após “ano”(l.6) justifica-se para isolar o adjunto adverbial anteposto à oração principal.
- d) Na linha 10, o emprego de sinal indicativo de crase em “à contratação” justifica-se porque a palavra “associado” exige complemento antecedido pela preposição “a” e “contratação” é antecedida por artigo definido feminino.
- e) Mantêm-se a correção gramatical do período ao se eliminar o “do” em “mais acentuado do que”(l.17).

86- Em relação ao uso do sinal indicativo de crase, assinale a opção que preenche corretamente as lacunas do fragmento a seguir.

Será necessário aceitar que há um princípio darwiniano regendo \_\_\_(1)\_\_\_ ascensão e \_\_\_(2)\_\_\_ queda de setores da economia mundial. Um país não consegue ser bom em tudo, e alguns setores tendem \_\_\_(3)\_\_\_ desaparecer em uma parte do mundo para florescer do outro lado do planeta. Por essa dinâmica, alguns setores tendem até \_\_\_(4)\_\_\_ definhar no Brasil. A diminuição da fatia industrial na economia frequentemente se dá de forma natural e lenta, como parte do desenvolvimento das nações. Por isso, não costuma ser encarada como um transtorno, mas como mais uma etapa rumo \_\_\_(5)\_\_\_ maturidade econômica.

(Adaptado de Exame. Ano 46, n.7, 18/4/2012, p. 48)

	(1)	(2)	(3)	(4)	(5)
a)	à	à	a	a	a
b)	a	a	à	a	à
c)	à	a	a	a	à
d)	a	a	à	à	a
e)	a	a	a	a	à

87- Assinale a opção que corresponde a erro gramatical inserido na transcrição do texto.

Os problemas estruturais enfrentados **pela**(1) economia nas últimas décadas — inflação aguda, endividamento público elevado, crédito internacional restrito, **entre outros**(2) — afetaram profundamente **a**(3) capacidade de investimento do país, em especial na infraestrutura, cujo horizonte é de longo prazo. Ainda na fase de superação destes problemas estruturais, para retomar investimentos, a economia brasileira **teve que se**(4) apoiar na mobilização de grupos privados, nem sempre dentro de uma situação ideal, mas na que foi possível naquele momento. E com resultado positivo, pois, graças **à**(5) privatizações e concessões de serviços públicos, passos foram dados e o país não parou.

(Adaptado do Editorial, O Globo, 16/8/2012)

- a) pela (1)
- b) entre outros (2)
- c) a (3)
- d) teve que se (4)
- e) à (5)

**TODOS OS DIREITOS RESERVADOS.** É vedada a reprodução total ou parcial desta prova, por qualquer meio ou processo. A violação de direitos autorais é punível como crime, com pena de prisão e multa (art. 184 e parágrafos do Código Penal), conjuntamente com busca e apreensão e indenizações diversas (arts. 101 a 110 da Lei nº 9.610, de 19/02/98 – Lei dos Direitos Autorais).

88- Assinale a opção em que o trecho transcrito e adaptado de **O Globo**, de 16/8/2012, respeita a correção gramatical.

- a) Não é de hoje que os especialistas em transportes defendem uma maior integração das modalidades de transportes. Os diferentes tipos pode ser concorrentes entre si, mas em grande parte dos casos um ajuda o outro.
- b) Ferrovias e hidrovias certamente podem oferecer maior capacidade de transporte de granéis (minérios, grãos, combustíveis), mas seus traçados nem sempre vai até os pontos de carregamento e descarga. O caminhão possibilita a capilaridade do sistema.
- c) Então, ferrovias, rodovias, hidrovias, portos e aeroportos constitui, na verdade, uma mesma malha, que, para funcionar bem, precisa de coordenação, planejamento e condições que viabilizem investimentos.
- d) É uma tarefa para políticas públicas, para iniciativas governamentais. A operação dessa malha, porém, se faz de maneira mais eficiente nas mãos de concessionários privados.
- e) Se formos mesmo por este caminho de privatização desses serviços, a possibilidade de acerto será muito maior que a de erro. Atacam-se, assim, causa importante do chamado custo Brasil.

89- Assinale a opção em que o trecho, adaptado do Editorial de **O Estado de S. Paulo**, de 13/8/2012, está correto e adequado para compor um documento oficial, como um ofício.

- a) Esclarecemos que, com as finanças equilibradas, a dívida abaixo dos limites fixados pela legislação e gastos com pessoal igualmente contidos nos parâmetros definidos pela Lei de Responsabilidade Fiscal (LRF), a maioria dos Estados pode se habilitar a contrair novos empréstimos para executar seus programas de investimentos em infraestrutura.
- b) Lembramos, na oportunidade, que a gradual recuperação da capacidade de endividamento dos Estados é consequência da negociação de suas dívidas com a União, na década de 1990, em condições beleza para o devedor, mas com a exigência de comprometimento de parcela de suas receitas líquidas para a amortização do saldo devedor.
- c) Viemos informar ainda que essa negociação foi essencial para evitar que, com o aumento vertiginoso do custo de rolagem de suas dívidas — dada a crescente desconfiança dos investidores quanto a sua capacidade de honrar os compromissos financeiros que estava assumindo —, boa parte dos Estados perdesse por completo o controle sobre suas finanças.
- d) Como é do teu conhecimento, com a vigência da LRF, a partir de 2000, um novo jeito de gestão financeira foi imposto ao setor público, com critérios rigorosos para as despesas públicas, a fixação de limites para a dívida pública e regras para o castigo de gestores distraídos. Embora tenha crescido em valor nos últimos dez anos, a dívida dos Estados vem se reduzindo como proporção do PIB.

e) A boa gestão, em geral decorrente da rigorosa observação da LRF, é que, de fato, têm assegurado aos governos estaduais obter, mediante financiamentos, dinheiros folgados para seus programas de investimento, sobretudo em estrutura. No ano passado, o governo federal já havia ampliado o limite de endividamento dos Estados em R\$ 40 bilhões.

90- Desconsiderando as medidas exatas a serem obedecidas, assinale o trecho inicial de um ofício que respeita as normas de redação de comunicados oficiais.

a) Ofício n. 12345/MF  
Brasília, 23 de setembro de 2012

Ilustríssimo  
Senhor governador Pedro dos Anjos.

b) Ofício n. 12345/MF  
Brasília, 23 de setembro de 2012

Senhor Governador,

c) Ofício n. 12345/MF  
Brasília, 23 de setembro de 2012

Digníssimo Senhor Governador,  
Dr. Pedro dos Anjos,

d) Ofício n. 12345/MF  
Brasília, 23 de setembro de 2012

Excelentíssimo Senhor  
Governador Pedro dos Anjos,

e) Brasília, 23 de setembro de 2012

Ofício n. 12345/MF

Senhor Pedro dos Anjos,  
Mui digníssimo Governador do Estado.



Escola de Administração Fazendária  
[www.esaf.fazenda.gov.br](http://www.esaf.fazenda.gov.br)